

PRESTAÇÃO DE CONTAS
TERMO DE FOMENTO Nº 055/SPAR/SMC-G/2022
PROCESSO 6025.2022/0031311-0

AULAS DE BALLET - PROJETO ALVO CERTO
INCEC 2023

27 de fevereiro de 2024

SUMÁRIO

1. DESCRIÇÃO DAS ATIVIDADES EXECUTADAS COM O PÚBLICO ALVO	3
2. DESCRIÇÃO DAS AQUISIÇÕES E INVESTIMENTOS REALIZADOS	10
3. EXECUÇÃO DO CRONOGRAMA FINANCEIRO	10
4. REGISTROS DAS AULAS	13
5. LISTAS DE PRESENÇA	18
6. INSCRIÇÕES	46

1. DESCRIÇÃO DAS ATIVIDADES EXECUTADAS COM O PÚBLICO ALVO

De acordo com o que havia sido proposto no plano de trabalho, o projeto das Aulas de Ballet - Projeto Alvo Certo - INCEC teve o objetivo de, ao longo de 2023, democratizar o acesso à dança clássica, por meio do oferecimento de aulas de ballet gratuitas para crianças e adolescentes residentes na região de Vila São José e Grajaú na zona sul de São Paulo. Esperava-se desta forma fomentar a dança como produto cultural relevante para esse público com pouco acesso, incentivando a prática e o consumo desta cultura. Além disso, visou também contribuir com o desenvolvimento educativo dos cidadãos atendidos, interagir e oferecer um espaço de arte e cultura que viabilizasse o desenvolvimento artístico individual e interpessoal, promovendo a descoberta de novas habilidades e colhendo também os reflexos positivos sobre a saúde mental e o desenvolvimento intelectual das pessoas, além de beneficiar indiretamente suas famílias na melhora do convívio.

Para dar início às atividades, foram realizadas em janeiro/2023 divulgações nos grupos de Whatsapp do projeto e abertas as inscrições.

No total, o projeto recebeu inscrições e atendeu durante o período de execução 148 alunas divididas por faixa etária em 08 turmas realizadas conforme a seguinte grade horária:

- Turma 01 (13-15 anos) | Segunda e Quarta das 08h às 09h
- Turma 02 (09-11 anos) | Segunda e Quarta das 09h às 10h
- Turma 03 (08-10 anos) | Terça e Quinta das 08h às 09h
- Turma 04 (05-07 anos) | Terça e Quinta das 09h às 10h
- Turma 05 (10-12 anos) | Segunda e Quarta das 13h às 14h
- Turma 06 (06-08 anos) | Segunda e Quarta das 14h às 15h
- Turma 07 (12-14 anos) | Segunda e Quarta das 15h às 16h
- Turma 08 (14-17 anos) | Segunda e Quarta das 16h às 17h

Ao todo, foram oferecidas durante o ano 538 horas-aula no âmbito do projeto (53% do que havia sido originalmente previsto no plano de trabalho), conforme detalhamento a seguir por turma:

CONTROLE DE HORAS-AULA BALLET

Turma	Dia/Horário	jan./23	fev./23	mar./23	abr./23	mai./23	jun./23	jul./23	ago./23	set./23	out./23	nov./23	dez./23	Observações
1	2ª e 4ª feira 8h às 9h	-	5	8	7	5	3	0	8	8	8	7	2	Fev/23 - feriado Carnaval + ausência médica professora
2	2ª e 4ª feira 9h às 10h	-	5	8	7	5	3	0	8	8	8	7	2	Mar/23 - feitas reposições de aulas canceladas em fev/23
3	3ª e 5ª feira 8h às 9h	-	6	9	8	6	1	0	8	7	8	8	2	Abr/23 - ausência médica professora e alunas pontual
4	3ª e 5ª feira 9h às 10h	-	6	9	8	6	1	0	8	7	8	8	2	Mai/23 - ausência médica professora e alunas pontual
5	2ª e 4ª feira 13h às 14h	-	4	7	7	4	7	0	8	8	7	7	2	Jun/23 - ausência médica professora e alunas pontual (início atuação substituta)
6	2ª e 4ª feira 14h às 15h	-	4	8	7	4	7	0	8	8	7	7	2	
7	2ª e 4ª feira 15h às 16h	-	4	8	7	4	7	0	8	8	7	7	2	
8	2ª e 4ª feira 16h às 16h	-	4	7	6	7	7	0	8	8	7	7	2	
	Ensaio e reuniões de pais	-	-	-	-	6	-	-	-	-	15	9	12	
TOTAL		-	38	64	57	47	36	0	64	62	75	67	28	538

Detalhamento das horas-aula realizadas por turma/faixa etária

É importante ressaltar que a realização de menor carga horária que o previsto se deveu especialmente à constatação de complicações na gestão da professora contratada para o primeiro semestre de 2023, que causaram faltas e cancelamentos de aulas sem tempo hábil de substituição/remanejamento. Para o 2º semestre, no entanto, foi possível ampliar a equipe de professoras com mais duas profissionais que puderam cumprir plenamente a carga horária em todas as turmas.

PSF

incec.org.br

Rua Vergueiro, 2387 | Vila Mariana
São Paulo - SP | 04101-200

Além das aulas semanais, foram realizadas atividades adicionais ao longo do ano:

- **Apresentação especial de Dia das Mães** - em maio/23, as alunas tiveram a oportunidade de se apresentar em uma homenagem especial para comemorar o dia das mães no auditório da Igreja Batista do Povo em Vila São José. Foi um marco importante para materializar os aprendizados que tiveram ao longo do 1º semestre de 2023. A seguir alguns registros deste evento:

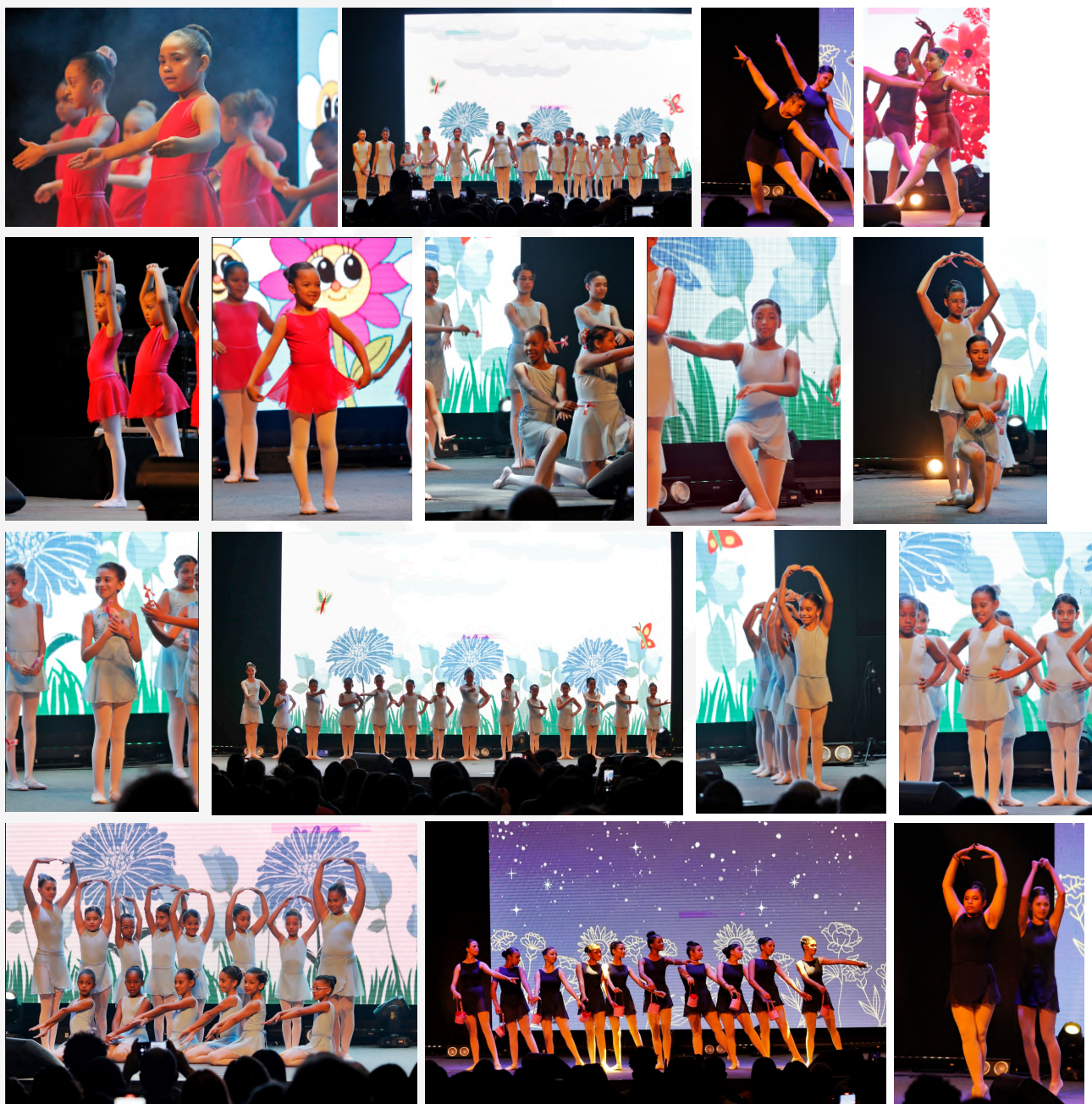



- **Apresentação final/Encerramento** - no mês de dezembro/23 foi realizado no auditório da Igreja Batista do Povo Vila São José uma apresentação de encerramento com todas as turmas para marcar o fechamento do projeto e demonstrar todas as habilidades aprendidas pelas alunas durante o ano de 2023 para familiares, amigos e comunidade local. A seguir alguns registros do evento:





Em relação aos objetivos específicos estabelecidos no plano de trabalho inicialmente proposto e o seu atingimento, pode-se dizer:

Objetivo Específico 1 - Democratizar o acesso à dança clássica por meio de aulas de ballet para crianças e adolescentes em situação de vulnerabilidade socioeconômica, fomentando a dança como produto cultural relevante para o público com pouco acesso e incentivando a prática e o consumo desta cultura. (Meta: Atingir 160 crianças/adolescentes participantes das aulas de ballet gratuitas oferecidas)

Este objetivo foi atendido quase em sua totalidade, uma vez que 148 meninas residentes na região do Grajaú e Vila São José foram atendidas ao longo do ano de 2023 por meio das aulas de ballet do Projeto Alvo Certo. A todas foi oferecido o acesso à dança clássica ballet de forma gratuita ao longo de todo o ano de 2023.

Objetivo Específico 2 - Promover o desenvolvimento da autodisciplina. Promover o senso de coletividade e o respeito entre os participantes.

Ao final do projeto, foi solicitado aos participantes/familiares dos participantes que preenchessem uma pesquisa de opinião sobre a experiência nas aulas de ballet do projeto Alvo Certo INCEC. Foram obtidas 50 respostas e, conforme exposto no gráficos abaixo (extraído diretamente do formulário de respostas), 98% dos participantes responderam que a participação no projeto contribuiu para que desenvolvessem senso de coletividade e evolução em seu convívio familiar e relacionamentos:

Você (responsável) percebeu após as aulas de ballet alguma evolução da aluna no convívio com a família e nos demais relacionamentos?

50 respostas

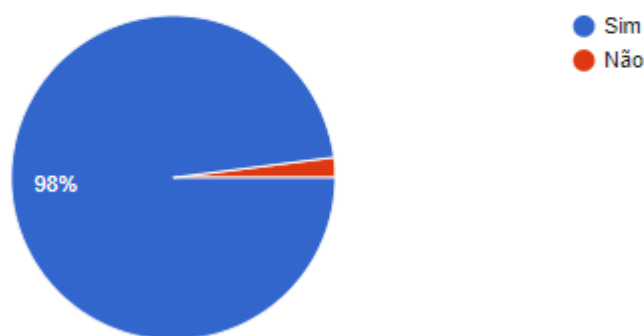

Respostas da Pesquisa de Opinião aplicada após finalização do projeto

PSF

incec.org.br

Rua Vergueiro, 2387 | Vila Mariana
São Paulo - SP | 04101-200

Objetivo Específico 3 - Promover a inclusão social e o acesso à cultura e às artes..

Ao final do projeto, foi solicitado aos participantes/familiares dos participantes que preenchessem uma pesquisa de opinião sobre a experiência nas aulas de ballet do projeto Alvo Certo INCEC. Foram obtidas 50 respostas e, conforme exposto no gráficos abaixo (extraído diretamente do formulário de respostas), 100% dos participantes/familiares das participantes responderam que consideram que a participação no projeto permitiu às participantes o ingresso no universo das artes e da cultura e 98% confirmaram maior interesse das participantes por artes, dança e cultura após a participação no projeto:

Você (responsável) considera que as aulas de ballet permitiram à aluna ingressar no universo das artes e da cultura?

50 respostas

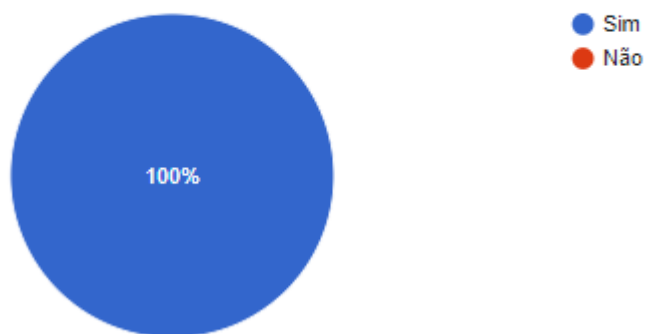

Questão feita na pesquisa de opinião na finalização do projeto

A aluna manifestou maior interesse por artes, dança e cultura após as aulas de ballet?

50 respostas

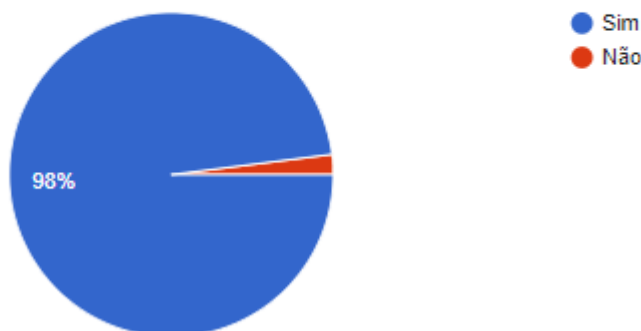

Questão feita na pesquisa de opinião após finalização do projeto

Verificou-se também a percepção geral dos participantes em relação à experiência das aulas de ballet do Projeto Alvo Certo INCEC e constatou-se que 98% dos que responderam a pesquisa atribuíram pontuação 5 (máxima) na escala de recomendação da experiência a um amigo.

Em uma escala de 1 a 5, quanto você recomendaria nosso projeto para um amigo ou familiar?

 Copiar

50 respostas

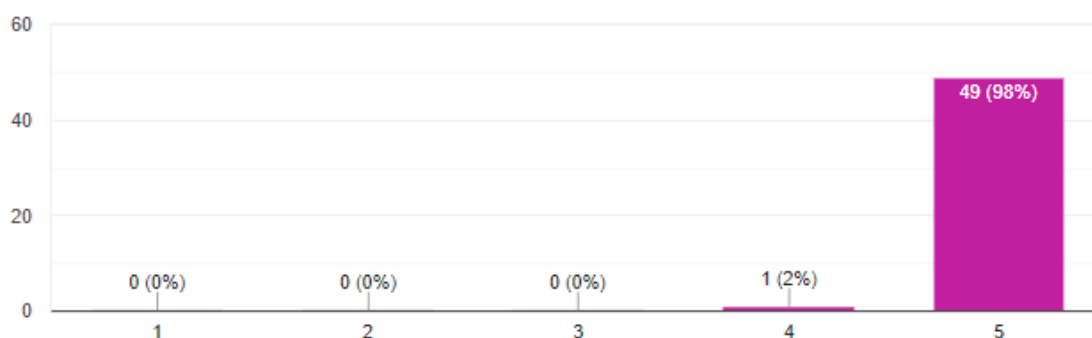

Questão feita na pesquisa de opinião após finalização do projeto

2. DESCRIÇÃO DAS AQUISIÇÕES E INVESTIMENTOS REALIZADOS

Não houve aquisições/investimentos nesta parceria, tendo sido a verba alocada destinada especificamente ao pagamento das professoras de ballet, contratação de um auxiliar administrativo e reembolso de despesas administrativas e encargos trabalhistas ao INCEC. O detalhamento das despesas consta na próxima seção de "Execução do Cronograma Financeiro".

3. EXECUÇÃO DO CRONOGRAMA FINANCEIRO

O recebimento dos recursos referentes ao presente convênio ocorreu em 03/02/2023. A partir desta data iniciou-se o cumprimento de todas as ações, aquisições e investimentos propostos no plano de trabalho.

Importante mencionar que houve uma falha operacional no processo de repasse dos recursos e a instituição recebeu na conta específica da emenda o recurso desta e de outra parceria (Projeto Vilarte INCEC - SEI 6025.2022/0014085-1). Ao contatar a SMC, foi recebida a orientação de repassar o valor para a conta correta e registrar na prestação de contas o ocorrido. No dia 08/02/2023, portanto, quando constatou-se o ocorrido, o INCEC providenciou o remanejamento dos recursos para a conta corrente correta da outra parceria. A troca de e-mails sobre este assunto consta [neste link](#) para verificação e abaixo o registro do extrato com as mencionadas movimentações:

PSF

incec.org.br

Rua Vergueiro, 2387 | Vila Mariana
São Paulo - SP | 04101-200

Visualizar Pix agrupados



Consultas - Extrato de conta corrente

G336010826201048014
01/03/2023 08:29:30

Cliente - Conta atual

Agência 6805-5
Conta corrente 40766-6 Inst Cristao Ensino Cult
Período do extrato 02 / 2023

Lançamentos

Dt. balancete	Dt. movimento	Ag. origem	Lote	Histórico	Documento	Valor R\$	Saldo
26/04/2022		0000	00000	000 Saldo Anterior			0,00 C
03/02/2023		0000	14134	612 Recebimento Fornecedor SECRETARIA MUNICIPAL DA FAZENDA	1.699	80.000,00 C	
03/02/2023		0000	14134	612 Recebimento Fornecedor SECRETARIA MUNICIPAL DA FAZENDA	1.699	240.000,00 C	320.000,00 C
08/02/2023		6805	99015	470 Transferência enviada 08/02 17:58 Inst Cristao Ensino Cult	556.805.000.040.676	240.000,00 D	80.000,00 C

É necessário também mencionar que no primeiro pagamento da professora de ballet em março/2023 (competência fevereiro/2023) houve um problema operacional e o pagamento foi devolvido e realizado de forma correta novamente na sequência, conforme tela a seguir, não havendo nenhum ônus:

Visualizar Pix agrupados



Consultas - Extrato de conta corrente

G335051832302828013
05/04/2023 18:44:20

Cliente - Conta atual

Agência 6805-5
Conta corrente 40766-6 Inst Cristao Ensino Cult
Período do extrato 03 / 2023

Lançamentos

Dt. balancete	Dt. movimento	Ag. origem	Lote	Histórico	Documento	Valor R\$	Saldo
28/02/2023		0000	00000	000 Saldo Anterior			79.014,06 C
03/03/2023		0000	14397	821 Pix - Recebido 03/03 16:57 00044980296823 Ana Clara A	2.905.782.985	1.900,00 C	
03/03/2023		0000	13105	144 Pix - Enviado 03/03 16:43 Ana Clara Alves de Barros	30.301	1.900,00 D	
03/03/2023		0000	13105	144 Pix - Enviado 03/03 17:10 Ana Clara Alves de Barros	30.302	1.900,00 D	77.114,06 C

PSF

incec.org.br

Rua Vergueiro, 2387 | Vila Mariana
São Paulo - SP | 04101-200

Até o mês de maio/2023 teve-se por única professora Ana Clara, que comunicou estar em gestação no início da execução e apresentou complicações imprevistas que inviabilizaram a execução de algumas das aulas das turmas, conforme já mencionado anteriormente. Por isso, a partir de junho/2023, foram adicionadas à equipe as professoras Giulia e Karina para garantir a continuidade das atividades e a minimização dos prejuízos sobre as turmas.

O relatório financeiro (real x previsto) está disponível em arquivo PDF disponível [neste link](#).

O relatório foi construído a partir do cronograma de execução financeira originalmente apresentado no plano de trabalho. Em verde estão todas as linhas que tiveram pagamentos efetuados distribuídos mensalmente de acordo com o mês de competência de cada despesa. Em cada pagamento mencionado no relatório foi vinculado por link eletrônico o respectivo documento fiscal (Nota Fiscal, holerite, recibo ou RPA). Caso se queira fazer a consulta por item, pode-se acessar o diretório de pastas [neste link](#).

Importante destacar que houve um total de rendimento líquido da aplicação financeira de R\$2.920,18 e, por isso, o total do relatório financeiro apresentado constitui o total de R\$ 82.920,18.

Data	Saldo inicial	Aplicação	Resgate	Rend. Bruto	IOF	IR	Rend. Líquido	Saldo Atualizado	Saldo BB
31/05/2023	R\$ 0,00	R\$ 65.714,21	-R\$ 1.416,95	R\$ 61,19	-R\$ 0,62	-R\$ 0,85	R\$ 59,72	R\$ 64.356,98	R\$ 64.356,98
30/06/2023	R\$ 64.356,98		-R\$ 4.652,57	R\$ 631,31	-R\$ 5,32	-R\$ 6,41	R\$ 619,58	R\$ 60.323,99	R\$ 60.323,99
31/07/2023	R\$ 60.323,99		-R\$ 3.440,26	R\$ 577,44	R\$ 0,00	-R\$ 12,78	R\$ 564,66	R\$ 57.448,39	R\$ 57.448,39
31/08/2023	R\$ 57.448,39		-R\$ 2.087,53	R\$ 601,83	R\$ 0,00	-R\$ 13,01	R\$ 588,82	R\$ 55.949,68	R\$ 55.949,68
30/09/2023	R\$ 55.949,68		-R\$ 5.528,26	R\$ 474,90	R\$ 0,00	-R\$ 43,08	R\$ 431,82	R\$ 50.853,24	R\$ 50.853,24
31/10/2023	R\$ 50.853,24		-R\$ 4.516,95	R\$ 436,74	R\$ 0,00	-R\$ 44,51	R\$ 392,23	R\$ 46.728,52	R\$ 46.728,52
30/11/2023	R\$ 46.728,52		-R\$ 8.114,35	R\$ 357,93	R\$ 0,00	-R\$ 526,53	-R\$ 168,60	R\$ 38.445,57	R\$ 38.445,57
31/12/2023	R\$ 38.445,57		-R\$ 8.225,77	R\$ 276,03	R\$ 0,00	-R\$ 5,44	R\$ 270,59	R\$ 30.490,39	R\$ 30.490,39
31/01/2024	R\$ 30.490,39		-R\$ 30.651,75	R\$ 263,90	R\$ 0,00	-R\$ 102,54	R\$ 161,36	R\$ 0,00	R\$ 0,00
Total		R\$ 65.714,21	-R\$ 68.634,39	R\$ 3.681,27	-R\$ 5,94	-R\$ 755,15	R\$ 2.920,18		

Os extratos da aplicação financeira/investimento dos recursos da parceria podem ser visualizados [neste link](#).

Cada um dos itens de desembolso realizados pode ser encontrado nos extratos bancários da conta específica desta emenda no Banco do Brasil Ag. 6805-5 Conta Corrente 40766-6 que estão disponíveis nos seguintes links (a vinculação com o relatório foi feita por meio de comentários nos arquivos identificando a numeração de cada item):

- [Extrato conta corrente Fevereiro/2023](#)
- [Extrato conta corrente Março/2023](#)
- [Extrato conta corrente Abril/2023](#)
- [Extrato conta corrente Maio/2023](#)
- [Extrato conta corrente Junho/2023](#)
- [Extrato conta corrente Julho/2023](#)
- [Extrato conta corrente Agosto/2023](#)
- [Extrato conta corrente Setembro/2023](#)
- [Extrato conta corrente Outubro/2023](#)
- [Extrato conta corrente Novembro/2023](#)
- [Extrato conta corrente Dezembro/2023](#)
- [Extrato conta corrente Janeiro/2024](#)

Houve neste termo de colaboração um saldo de R\$ 28.480,86 que foi devolvido à PMSP por meio de DAMSP emitida pela SMC e que consta devidamente identificada no item 4 do relatório financeiro.

Em 31/01/2024 o saldo da referida conta bancária específica foi zerado, não havendo mais desembolsos e recebimentos a ocorrer no âmbito deste termo de colaboração.

4. REGISTROS DAS AULAS





PSF



PSF





5. LISTAS DE PRESENÇA

A seguir serão evidenciados os controles de frequência das turmas de ballet do projeto Alvo Certo. Houve mudança na composição das turmas ao longo do ano devido a desistências e chamada da lista de espera.

Fevereiro/2023

TURMA 1 - BALLET - FEVEREIRO 2023									
PROFª ANA CLARA / Segunda e Quarta das 08h às 09h00									
Nº	NOME:	01/02	06/02	08/02	13/02	15/02	20/02	22/02	27/02
1	EDUARDA LIMA PROCÓPIO	P	P	P	P	P	FERIADO	FERIADO	X
2	FABIANE BESERRA DA SILVA	P	P	P	P	P	FERIADO	FERIADO	X
3	Gabrielle Cristina Prata Batista	P	P	P	P	P	FERIADO	FERIADO	X
4	JULIA CHAVES FREIRE SILVA	P	P	P	P				X
5	JULIA LIMA SILVA	P	F	P	P	F	FERIADO	FERIADO	X

TURMA 2 - BALLET - FEVEREIRO									
PROFª ANA CLARA / Segunda e Quarta das 09h às 10h00									
Nº	NOME:	01/02	06/02	08/02	13/02	15/02	20/02	22/02	27/02
1	ALICE FERREIRA MARTINS	F	P	P	P	P	FERIADO	FERIADO	X
2	ALLYCIA FERREIRA SOARES	P	F	P	F	F	FERIADO	FERIADO	X
3	ANA JULIA PIRES DA SILVA	P	P	P	P	P	FERIADO	FERIADO	X
4	ANA LUIZA LEMOS DE OLIVEIRA	F	P	P	F	P	FERIADO	FERIADO	X
5	ANNA LUISA DINIZ SILVA			P	P	P	FERIADO	FERIADO	X
6	BEATRIZ CHRISTINA MARTINS MORENO	P	P	P	P	F	FERIADO	FERIADO	X
7	BEATRIZ DOS SANTOS SANTANA	F	P	P	F	F	FERIADO	FERIADO	X
8	BIANCA FERNANDES MARTINS DA SILVA	P	P	P	F	P	FERIADO	FERIADO	X
9	GRACIELLY TRIVELATO DOS SANTOS	F	P	P	F	P	FERIADO	FERIADO	X
10	HELOISA TORRES FARIAS	F	F	F	F	F			X
11	LETICIA SOUSA DO NASCIMENTO			P	F	F	FERIADO	FERIADO	X
12	LORENA DE MELO CARNEIRO		P		P				X
13	MANUELA SANTOS OLIVEIRA	P	P	P	P	P	FERIADO	FERIADO	X
14	MARINA RAFAELA PEREIRA DA SILVA		P	P	P	P	FERIADO	FERIADO	X
15	NATALI OLIVEIRA LIMA	P	P	P	P	P	FERIADO	FERIADO	X
16	SARA MONTEIRO DE JESUS	F	F	P	F	F	FERIADO	FERIADO	X
17	VITÓRIA CRISTINY DOS SANTOS LIMA	F	F	F	F	F			X

PSF

TURMA 3 - BALLET - FEVEREIRO									
PROFª ANA CLARA / Terça e Quinta das 08h às 09h00									
Nº	NOME:	02/02	07/02	09/02	14/02	16/02	21/02	23/02	28/02
1	ESTHER ARAÚJO BONATTI	P	F	X	P	F	FERIADO	F	F
2	ESTHER HADASSA ALVES DA SILVA	F	F	X	P	P	FERIADO	P	P
3	GEOVANNA ALVES BATISTA	P	P	X	F	P	FERIADO	P	P
4	HELOISA SILVA MARTINS	F	P	X	P	F	FERIADO	P	F
5	Juliana Bandeira de Souza Barbosa	P	F	X	P	F	FERIADO	F	P
6	Kamily Mirella Pereira Cordeiro	P	P	X	P	P	FERIADO	P	P
7	MANUELLA CRISTINA BISPO NASCIMENTO	F	P	X	P	P	FERIADO	F	F
8	Mariana Silva Moreira	F	P	X	F	F		F	F
9	SARAH SOUZA PEIXOTO	F	F	X	P	P	FERIADO	P	F
10	SOFIA PEREIRA DOS SANTOS	P	F	X	P	P	FERIADO	F	P
11	SOPHIA CHRISTINA ETTINGER CAMPOS	P	P	X	P	P	FERIADO	P	P
12	Sthefany Campos de Morais	P	P	X	F	P	FERIADO	F	P
13	Yasmin Fernandes Formigoni	P	P	X	P	P	FERIADO	F	F

TURMA 4 - BALLET - FEVEREIRO									
PROFª ANA CLARA / Terça e Quinta das 09h às 10h00									
Nº	NOME:	02/02	07/02	09/02	14/02	16/02	21/02	23/02	28/02
1	Aghata Thuane Lima Silva		P	X	F	P	FERIADO	P	F
2	ANA ALICE LEMOS DE OLIVEIRA	P	P	X	P	P	FERIADO	P	F
3	Anna Paula Pereira de Jesus	P	P	X	P	P	FERIADO	P	P
4	Estela Heloisa Lopes da Silva	P	P	X	P	P	FERIADO	P	F
5	LARRYSSA SILVA ANDRADE	P	P	X	P	P	FERIADO	P	F
6	Leticia Nascimento Rocha		P	X	P	P	FERIADO	P	F
7	Leticia Oliveira Campos		P	X	P	P	FERIADO	P	P
8	LORENA FERREIRA DA COSTA		F	X	F	F	FERIADO	P	P
9	LORENA GOMES DE ALMEIDA		F	X	P	F	FERIADO	P	F
10	LORENA GREGORIO MOREIRA		F	X	P	P	FERIADO	P	F
11	Maria Clara Souto Rodrigues do Nascimento		P	X	P	P	FERIADO	F	P
12	Maria Julia Martins Moreno		P	X	P	P	FERIADO	P	P
13	Maria Sophia Medeiros da Silva		F	X	P	P	FERIADO	P	P
14	MYRELLA GEOVANNA O. B. DE CASTRO		P	X	P	P	FERIADO	F	P
15	VALENTINA MARIA RODRIGUES DOS SANTOS	P	F	X	P	P	FERIADO	P	P
16	Vitória Souza de Oliveira	P	P	X	P	P	FERIADO	P	P

PSF

TURMA 5 - BALLET - FEVEREIRO									
PROF° ANA CLARA / Segunda e Quarta das 13h às 14h00									
N°	NOME:	01/02	06/02	08/02	13/02	15/02	20/02	22/02	27/02
1	Ana Caroline da Rocha Sutil			X	P	P	FERIADO	FERIADO	X
2	Ana Luiza Lira Abreu Chaves			X	F	F	FERIADO	FERIADO	X
3	BEATRIZ DA SILVA BARBOSA	F	P	X	P	P	FERIADO	FERIADO	X
4	HALYSSA CLARA DOS SANTOS	P	P	X	P	P	FERIADO	FERIADO	X
5	HELOÍSA DE AMORIM GUEDES			X	P	F	FERIADO	FERIADO	X
6	HELOYSA VITÓRIA SANTOS SORELI			X					X
7	HILLARY ARAUJO DOS SANTOS			X					X
8	JULIA DEMÉTRIO SILVA COUTO	P	P	X	P	P	FERIADO	FERIADO	X
9	JULIA RAFAELLY MARIANO DE OLIVEIRA	P	P	X	P	P	FERIADO	FERIADO	X
10	LARA SARTORIO DE LIMA		P	X	P	P	FERIADO	FERIADO	X
11	MANUELLA DA SILVA GOMES			X					X
12	Maria Eduarda da Rocha Sutil	P	F	X	P	P	FERIADO	FERIADO	X
13	MILENA LIMA ARAÚJO	P	P	X	P	P	FERIADO	FERIADO	X
14	MILENA RODRIGUES DE OLIVEIRA	P	P	X	P	P	FERIADO	FERIADO	X
15	RAYSSA CAVALCANTE DE SOUSA	P	P	X	P	P	FERIADO	FERIADO	X

TURMA 6 - BALLET - FEVEREIRO									
PROF° ANA CLARA / Segunda e Quarta das 14h às 15h00									
N°	NOME:	01/02	06/02	08/02	13/02	15/02	20/02	22/02	27/02
1	ANA JULIA PACIFICO SILVA			X	F	F			X
2	ANA LUIZA BARBOSA CORREIA	P	P	X	P	P	FERIADO	FERIADO	X
3	ANA LUZIA DA SILVA SOUZA		P	X	P	P	FERIADO	FERIADO	X
4	GIOVANNA PASSOS VIANA	F	F	X	F	F			X
5	KIMBERLY GABRIELLY RICARDO ALMEIDA	F	F	X	F	F			X
6	LIÍVIA ISABELLA GOMES LIMA		P	X	F	F			X
7	MALU ROCHA DANTAS		P	X	P	P	FERIADO	FERIADO	X
8	Manoella Ribeiro de Lima	P	P	X	P	P	FERIADO	FERIADO	X
9	Manuela Pereira dos Santos Estrela		P	X	P	P	FERIADO	FERIADO	X
10	Mariana dos Santos Sobrinho	P	P	X	P	F	FERIADO	FERIADO	X
11	Mariana Lima de Araujo	P	P	X	P	P	FERIADO	FERIADO	X
12	REBECA ALYAH MARQUES DA SILVA REIS		P	X	P	P	FERIADO	FERIADO	X
13	Sarah Oliveira dos Santos		P	X	P	P	FERIADO	FERIADO	X

TURMA 7 - BALLET - FEVEREIRO									
PROF° ANA CLARA / Segunda e Quarta das 15h às 16h00									
N°	NOME:	01/02	06/02	08/02	13/02	15/02	20/02	22/02	27/02
1	ANA CAROLINA FREITAS			X	P	P	FERIADO	FERIADO	X
2	ELOISA AUGUSTO LIMA	F	P	X	P	P	FERIADO	FERIADO	X
3	ISABELLA BATISTA DE OLIVEIRA		F	X	P	P	FERIADO	FERIADO	X
4	JOYCE SILVA OLIVEIRA	F	P	X	P	P	FERIADO	FERIADO	X
5	JÚLIA MOREIRA DA SILVA			X					X
6	LIVIA RODRIGUES MONTEIRO		P	X	P	P	FERIADO	FERIADO	X
7	MARCELA ADRIELI SILVA LEITE	F	F	X	P	P	FERIADO	FERIADO	X
8	THABATA WEINDL GODOI DE MOURA	P	P	X	F	P	FERIADO	FERIADO	X

PSF

TURMA 8 - BALLET - FEVEREIRO									
PROFª ANA CLARA / Segunda e Quarta das 16h às 17h00									
Nº	NOME:	01/02	06/02	08/02	13/02	15/02	20/02	22/02	27/02
1	Aniuska Alanis Del Valle		P	X	P	P	FERIADO	FERIADO	X
2	ESTHER HELOÍZA DIONIZIO MOTA	F	P	X	F	P	FERIADO	FERIADO	X
3	GEOVANNA FEITOSA SOUSA	P	P	X	P	P	FERIADO	FERIADO	X
4	HELOISA MENDES			X					X
5	LETICIA DE SOUZA REIS CASTRO	P	P	X	F	P	FERIADO	FERIADO	X
6	RAFAELA LOPES OLIVEIRA	F	P	X	P	F	FERIADO	FERIADO	X
7	VANESSA DA SILVA SANTOS	F	F	X	F	F	FERIADO	FERIADO	X

Março/2023

TURMA 1 - BALLET - MARÇO 2023											
PROFª ANA CLARA / Segunda e Quarta-feira das 08h às 09h00											
Nº	NOME:	01/03	06/03	08/03	13/03	15/03	17/03	20/03	22/03	27/03	29/03
1	EDUARDA LIMA PROCÓPIO	P	F	X	P	X	F	P	P	P	P
2	FABIANE BESERRA DA SILVA	P	P	X	P	X	P	P	P	P	P
3	GABRIELLE CRISTINA PRATA BATISTA	P	P	X	P	X	F	P	P	P	P
4	JULIA CHAVES FREIRE SILVA									P	P
5	JULIA LIMA SILVA	F	P	X	FJ	X	FJ	F	P	P	P

TURMA 2 - BALLET - MARÇO 2023											
PROFª ANA CLARA / Segunda e Quarta-feira das 09h às 10h00											
Nº	NOME:	01/03	06/03	08/03	13/03	15/03	17/03	20/03	22/03	27/03	29/03
1	ALICE FERREIRA MARTINS	P	F	X	P	X	FJ	P	P	P	P
2	ALLYCIA FERREIRA SOARES	P	P	X	P	X	FJ	P	P	P	P
3	ANA JULIA PIRES DA SILVA	P	P	X	FJ	X	P	F	F	P	P
4	ANA LUIZA LEMOS DE OLIVEIRA	F	P	X	P	X	F	FJ	P	P	P
5	ANNA LUISA DINIZ SILVA	P	P	X	P	X	F	P	P	P	F
6	BEATRIZ CHRISTINA MARTINS MORENO	F	P	X	P	X	P	FJ	FJ	P	F
7	BEATRIZ DOS SANTOS SANTANA	P	P	X	P	X	F	F	P	P	P
8	BIANCA FERNANDES MARTINS DA SILVA	FJ	P	X	FJ	X	F	P	P	P	P
9	GRACIELLY TRIVELATO DOS SANTOS	P	P	X	P	X	P	P	P	P	P
10	LETICIA SOUSA DO NASCIMENTO										
11	MANUELA SANTOS OLIVEIRA	P	P	X	FJ	X	FJ	FJ	P	P	P
12	MARINA RAFAELA PEREIRA DA SILVA	P	P	X	F	X	F	F	P	P	P
13	NATALI OLIVEIRA LIMA	P	F	X	P	X	F	P	P	P	P
14	SARA MONTEIRO DE JESUS										

PSF

TURMA 3 - BALLET - MARÇO 2023										
PROFª ANA CLARA / Terça e Quinta-feira das 08h às 09h00										
Nº	NOME:	02/03	07/03	09/03	14/03	16/03	21/03	23/03	28/03	30/03
1	BRENDA CAETANO FONTANELE			P	P	P	P	P	P	P
2	ESTHER ARAÚJO BONATTI	P	P	P	P	P	P	F	P	F
3	ESTHER HADASSA ALVES DA SILVA	P	P	F	P	P	P	P	F	F
4	GEOVANNA ALVES BATISTA	P	P	P	P	P	P	P	F	P
5	HELOISA SILVA MARTINS	FJ	FJ	FJ	P	P	P	P	F	P
6	Juliana Bandeira de Souza Barbosa	P	F	P	FJ	FJ	FJ	P	F	F
7	Kamily Mirella Pereira Cordeiro	F	P	P	F	F	F	F	F	F
8	LAURA GONÇALVES CHAVES			P	P	P	P	P	FJ	F
9	MANUELLA CRISTINA BISPO NASCIMENTO	F	F	F	P	F	P	P	P	P
10	PIETRA ANASTÁCIO DA CUNHA			P	P	P	P	P	F	P
11	SARAH SOUZA PEIXOTO	F	F	F	F	F	F	F	F	F
12	SOFIA PEREIRA DOS SANTOS	F	F	P	P	F	F	F	F	F
13	SOPHIA CHRISTINA ETTINGER CAMPOS	P	P	P	P	P	P	P	P	P
14	SOPHIA ISABELLE BAPTISTA DE LIMA			P	P	P	P	P	P	P
15	Sthefany Campos de Morais	F	P	F	F	P	F	P	F	F
16	Yasmin Fernandes Formigoni	F	F	F	P	P	P	P	F	P

TURMA 4 - BALLET - MARÇO 2023										
PROFª ANA CLARA / Terça e Quinta-feira das 09h às 10h00										
Nº	NOME:	02/03	07/03	09/03	14/03	16/03	21/03	23/03	28/03	30/03
1	Aghata Thuane Lima Silva	FJ	P	P	P	P	P	P	F	F
2	ANA ALICE LEMOS DE OLIVEIRA	F	P	F	P	P	FJ	FJ	F	P
3	Anna Paula Pereira de Jesus	P	F	P	F	P	FJ	FJ	FJ	FJ
4	Estela Heloisa Lopes da Silva	P	P	P	F	P	P	P	P	P
5	LARRYSSA SILVA ANDRADE	P	P	P	P	P	FJ	P	P	P
6	Leticia Nascimento Rocha	P	P	P	P	P	FJ	FJ	F	P
7	Leticia Oliveira Campos	P	P	P	P	P	P	P	F	P
8	LORENA FERREIRA DA COSTA		P							
9	LORENA GOMES DE ALMEIDA	P	P	P	F	F	P	P	P	P
10	LORENA GREGORIO MOREIRA	F	P	P	P	P	P	P	F	P
11	Maria Clara Souto Rodrigues do Nascimento	P	P	P	FJ	FJ	P	P	F	FJ
12	Maria Julia Martins Moreno	P	P	FJ	P	P	P	P	F	P
13	Maria Sophia Medeiros da Silva	P	P	FJ	P	P	P	P	P	FJ
14	MYRELLA GEOVANNA O. B. DE CASTRO	P	P	P	P	F	F	P	F	F
15	VALENTINA MARIA RODRIGUES DOS SANTOS	P	P	P	P	P	P	P	F	P
16	Vitória Souza de Oliveira	P	P	F	P	P	P	P	F	P

PSF

TURMA 5 - BALLET - MARÇO 2023

PROFª ANA CLARA / Segunda e Quarta-feira das 13h às 14h00

Nº	NOME:	01/03	06/03	08/03	13/03	15/03	20/03	22/03	27/03	29/03	30/03
1	ANA CAROLINE DA ROCHA SUTIL	P	P	X	P	X	P	P	F	X	F
2	BEATRIZ DA SILVA BARBOSA	F	F	X	F	X	F	F	F	X	F
3	BEATRIZ VITÓRIA DA SILVA BENTO				P	X	F	P	P	X	F
4	HALYSSA CLARA DOS SANTOS	P	P	X	F	X	P	F	P	X	F
5	HELOÍSA DE AMORIM GUEDES	F	F	X	F	X	F	F	F	X	F
6	HELOYSA VITÓRIA SANTOS SORELI	FJ	FJ	FJ	FJ	FJ	FJ	FJ	FJ	FJ	F
7	HILLARY ARAUJO DOS SANTOS							P	P	X	P
8	JULIA DEMÉTRIO SILVA COUTO	FJ	FJ	X	F	X	P	P	F	X	P
9	JULIA RAFAELLY MARIANO DE OLIVEIRA	P	P	X	FJ	X	F	P	P	X	F
10	LARA SARTORIO DE LIMA	F	P	X	P	X	P	P	P	X	P
11	MARIA EDUARDA DA ROCHA SUTIL	P	P	X	P	X	P	P	F	X	F
12	MARIA SOPHIA RAMOS SILVA				P	X	P	P	P	X	P
13	MILENA LIMA ARAÚJO	P	P	X	FJ	X	P	P	P	X	P
14	MILENA RODRIGUES DE OLIVEIRA	P	P	X	P	X	P	P	F	X	P
15	RAYSSA CAVALCANTE DE SOUSA	P	P	X	F	X	P	P	P	X	P

TURMA 6 - BALLET - MARÇO 2023

PROFª ANA CLARA / Segunda e Quarta-feira das 14h às 15h00

Nº	NOME:	01/03	06/03	08/03	13/03	15/03	20/03	22/03	27/03	29/03	30/03
1	ANA LUIZA BARBOSA CORREIA	P	P	X	P	X	P	P	P	P	P
2	ANA LUZIA DA SILVA SOUZA	P	P	X	P	X	P	P	P	P	P
3	MALU ROCHA DANTAS	P	P	X	P	X	P	P	P	P	F
4	Manoella Ribeiro de Lima	P	P	X	P	X	P	P	P	P	P
5	Manuela Pereira dos Santos Estrela	P	P	X	P	X	P	P	P	P	F
6	Mariana Lima de Araujo	P	P	X	F	X	P	P	P	P	P
7	REBECA ALYAH MARQUES DA SILVA RE	P	P	X	P	X	P	P	P	P	F
8	Sarah Oliveira dos Santos	P	P	X	P	X	F	F	F	F	F
9	Sophia Amarilia P.				P	X	P	P	F	P	P

TURMA 7 - BALLET - MARÇO 2023

PROFª ANA CLARA / Segunda e Quarta-feira das 15h às 16h00

Nº	NOME:	01/03	06/03	08/03	13/03	15/03	20/03	22/03	27/03	29/03	30/03
1	ANA CAROLINA FREITAS	P	P	X	F	X	F	F	F	F	F
2	ELOISA AUGUSTO LIMA	P	F	X	P	X	P	P	P	P	P
3	ISABELLA BATISTA DE OLIVEIRA	P	P	X	P	X	P	F	P	P	P
4	JOYCE SILVA OLIVEIRA	P	P	X	P	X	P	FJ	P	P	F
5	LIVIA RODRIGUES MONTEIRO	P	F	X	P	X	P	P	P	P	P
6	MARCELA ADRIELI SILVA LEITE	P	F	X	P	X	P	P	F	P	F
7	THABATA WEINDL GODOI DE MOU	P	P	X	F	X	P	F	P	P	P

TURMA 8 - BALLET - MARÇO 2023

PROFª ANA CLARA / Segunda e Quarta-feira das 16h às 17h00

Nº	NOME:	01/03	06/03	08/03	13/03	15/03	20/03	22/03	27/03	29/03
1	Aniuska Alanis Del Valle	P	P	X	P	X	P	P	P	P
2	ESTHER HELOÍZA DIONIZIO MOTA	F	P	X	F	X	P	P	P	P
3	GEOVANNA FEITOSA SOUSA	P	P	X	P	X	P	F	P	P
4	LETICIA DE SOUZA REIS CASTRO	P	P	X	F	X	P	P	P	P
5	RAFAELA LOPES OLIVEIRA	P	P	X	P	X	P	P	P	P
6	VANESSA DA SILVA SANTOS	P	F	X	F	X	P	P	P	P
	BEATRIZ FERREIRA GOMES							P	F	P

Abril/2023

TURMA 1 - BALLET - ABRIL 2023

PROF° ANA CLARA / Segunda e Quarta-feira das 08h às 09h00

N°	NOME:	03/04	05/04	10/04	12/04	17/04	19/04	24/04	26/04
1	EDUARDA LIMA PROCÓPIO	FJ	FJ	P	X	P	P	P	P
2	FABIANE BESERRA DA SILVA	P	P	P	X	P	FJ	P	P
3	GABRIELLE CRISTINA PRATA BATISTA	P	P	P	X	P	P	FJ	F
4	JULIA LIMA SILVA	P	P	P	X	P	P	P	P

TURMA 2 - BALLET - ABRIL 2023

PROF° ANA CLARA / Segunda e Quarta-feira das 09h às 10h00

N°	NOME:	03/04	05/04	10/04	12/04	17/04	19/04	24/04	26/04
1	ALICE FERREIRA MARTINS	P	P	P	X	FJ	F	P	P
2	ALLYCIA FERREIRA SOARES	P	P	FJ	X	P	P	P	P
3	ANA JULIA PIRES DA SILVA	P	P	P	X	P	F	P	P
4	ANA LUIZA LEMOS DE OLIVEIRA	P	P	P	X	F	P	P	P
5	ANNA LUISA DINIZ SILVA	P	P	P	X	P	P	FJ	P
6	BEATRIZ CHRISTINA MARTINS MORENO	FJ	P	FJ	X	P	P	FJ	P
7	BEATRIZ DOS SANTOS SANTANA	P	P	P	X	P	P	P	P
8	BIANCA FERNANDES MARTINS DA SILVA	FJ	P	P	X	FJ	P	P	P
9	GRACIELLY TRIVELATO DOS SANTOS	P	P	F	X	F	P	F	F
10	MANUELA SANTOS OLIVEIRA	P	P	P	X	P	P	P	P
11	MARINA RAFAELA PEREIRA DA SILVA	P	P	F	X	F	P	P	P
12	NATALI OLIVEIRA LIMA	P	P	F	X	F	P	P	P

TURMA 3 - BALLET - ABRIL 2023

PROF° ANA CLARA / Terça e Quinta-feira das 08h às 09h00

N°	NOME:	04/04	06/04	11/04	13/04	18/04	20/04	25/04	27/04
1	BRENDA CAETANO FONTANELE	P	P	P	P	P	FJ	P	P
2	ESTHER ARAÚJO BONATTI	P	P	P	P	F	P	F	P
3	ESTHER HADASSA ALVES DA SILVA	P	P	P	P	P	P	FJ	FJ
4	GEOVANNA ALVES BATISTA	P	P	P	P	P	P	P	P
5	HELOISA SILVA MARTINS	FJ	P	F	P	F	P	P	P
6	Juliana Bandeira de Souza Barbosa	P	P	FJ	P	P	F	P	P
7	LAURA GONÇALVES CHAVES	P	P	P	P	F	P	P	P
8	MANUELLA CRISTINA BISPO NASCIMENTO	F	P	F	P	FJ	P	P	P
9	PIETRA ANASTÁCIO DA CUNHA	P	P	P	P	P	P	P	P
10	SOFIA PEREIRA DOS SANTOS	P	F	P	P	F	F	P	P
11	SOPHIA CHRISTINA ETTINGER CAMPOS	P	P	P	P	P	P	P	P
12	SOPHIA ISABELLE BAPTISTA DE LIMA	P	P	P	P	P	FJ	F	F
13	Sthefany Campos de Morais	P	FJ	P	P	P	P	P	F
14	Yasmin Fernandes Formigoni	P	P	P	P	F	P	P	P
15	JULIA FREIRE CHAVES	P	F	P	P	P	P	P	P

PSF

TURMA 4 - BALLET - ABRIL 2023

PROFª ANA CLARA / Terça e Quinta-feira das 09h às 10h00

Nº	NOME:	04/04	06/04	11/04	13/04	18/04	20/04	25/04	27/04
1	Aghata Thuane Lima Silva	P	P	F	P	P	F	F	F
2	ANA ALICE LEMOS DE OLIVEIRA	P	F	P	P	P	P	P	P
3	Anna Paula Pereira de Jesus	FJ	FJ	FJ	FJ	FJ	FJ	FJ	FJ
4	Estela Heloisa Lopes da Silva	P	F	P	P	P	P	F	FJ
5	LARRYSSA SILVA ANDRADE	P	P	F	P	P	P	P	P
6	Leticia Nascimento Rocha	P	P	P	P	P	P	P	P
7	Leticia Oliveira Campos	P	P	P	P	P	F	P	P
8	LORENA GOMES DE ALMEIDA	P	P	P	P	P	F	P	P
9	LORENA GREGORIO MOREIRA	P	P	P	P	P	P	P	P
10	Maria Clara Souto Rodrigues do Nascimento	FJ	F	P	FJ	FJ	F	P	F
11	Maria Julia Martins Moreno	F	F	F	P	F	F	F	FJ
12	Maria Sophia Medeiros da Silva	P	F	P	P	P	P	P	P
13	MYRELLA GEOVANNA O. B. DE CASTRO	P	P	P	F	P	P	P	F
14	VALENTINA MARIA RODRIGUES DOS SANT	P	P	P	P	P	P	F	P
15	Vitória Souza de Oliveira	P		P	P	P	P	P	P

TURMA 5 - BALLET - ABRIL 2023

PROFª ANA CLARA / Segunda e Quarta-feira das 13h às 14h00

Nº	NOME:	03/04	05/04	10/04	12/04	17/04	19/04	24/04	26/04
1	ANA CAROLINE DA ROCHA SUTIL	P	P	P	X	F	F	P	P
2	BEATRIZ VITÓRIA DA SILVA BENTO	P	P		X				
3	HALYSSA CLARA DOS SANTOS	P	P	F	X	P	P	P	P
4	HELOYSA VITÓRIA SANTOS SORELI	FJ	FJ	FJ	X	FJ	FJ	FJ	FJ
5	HILLARY ARAUJO DOS SANTOS	P			X				
6	JULIA DEMÉTRIO SILVA COUTO	P	F	F	X	P	P	F	P
7	JULIA RAFAELLY MARIANO DE OLIVEI	P	P	P	X	P	P	P	P
8	LARA SARTORIO DE LIMA	P	F	P	X	F	P	P	P
9	MARIA EDUARDA DA ROCHA SUTIL	P	P	P	X	F	F	P	P
10	MARIA SOPHIA RAMOS SILVA	P	P	P	X	P	P	P	P
11	MILENA LIMA ARAÚJO	P	P	P	X	P	P	P	P
12	MILENA RODRIGUES DE OLIVEIRA	P	P	P	X	P	F	P	P
13	RAYSSA CAVALCANTE DE SOUSA	P	P	P	X	P	F	F	P

TURMA 6 - BALLET - ABRIL 2023

PROFª ANA CLARA / Segunda e Quarta-feira das 14h às 15h00

Nº	NOME:	03/04	05/04	10/04	12/04	17/04	19/04	24/04	26/04
1	ANA LUIZA BARBOSA CORREIA	P	P	P	X	P	P	P	P
2	ANA LUZIA DA SILVA SOUZA	F	P	P	X	P	F	P	P
3	MALU ROCHA DANTAS	P	P	P	X	P	P	P	P
4	Manoella Ribeiro de Lima	P	F	P	X	P	P	P	P
5	Manuela Pereira dos Santos Estrela	P	P	P	X	P	F	P	P
6	Mariana Lima de Araujo	P	P	P	X	P	P	P	P
7	REBECA ALYAH MARQUES DA SILVA RE	P	P	P	X	P	P	P	P
8	Sophia Amarilia P.	P	P	P	X	P	P	P	F

PSF

incec.org.br

Rua Vergueiro, 2387 | Vila Mariana
São Paulo - SP | 04101-200

TURMA 7 - BALLET - ABRIL 2023									
PROFª ANA CLARA / Segunda e Quarta-feira das 15h às 16h00									
Nº	NOME:	03/04	05/04	10/04	12/04	17/04	19/04	24/04	26/04
1	ELOISA AUGUSTO LIMA	P	P	F	X	P	P	P	F
2	ISABELLA BATISTA DE OLIVEIRA	P	F	P	X	P	P	P	P
3	JOYCE SILVA OLIVEIRA	P	P	P	X	P	FJ	FJ	P
4	LIVIA RODRIGUES MONTEIRO	P	F	P	X	P	P	P	P
5	MARCELA ADRIELI SILVA LEITE	P	P	P	X	FJ	P	P	P
6	THABATA WEINDL GODOI DE MOU	P	P	P	X	P	P	P	P
7	NICOLLY						P	P	P
8	LAVYNIA						P	P	F

TURMA 8 - BALLET - ABRIL 2023									
PROFª ANA CLARA / Segunda e Quarta-feira das 16h às 17h00									
Nº	NOME:	03/04	05/04	10/04	12/04	17/04	19/04	24/04	26/04
1	Aniuska Alanis Del Valle	P	P	F	X	P	P	F	X
2	ESTHER HELOÍZA DIONIZIO MOTA	P	P	P	X	P	P	P	X
3	GEOVANNA FEITOSA SOUSA	P	F	P	X	P	P	P	X
4	LETICIA DE SOUZA REIS CASTRO	P	P	P	X	P	F	P	X
5	RAFAELA LOPES OLIVEIRA	P	P	P	X	P	F	F	X
6	VANESSA DA SILVA SANTOS	P	F	P	X	P	P	P	X
7	BEATRIZ FERREIRA GOMES	F	P	P	X	P	P	P	X
8	ALANIS	P	P	P	X	P	F	P	X
9	MANUELLA						F	P	X
10	NICOLLY CARDOSO						F	P	X

Maio/2023

TURMA 1 - BALLET - MAIO 2023														ENSAIO	ENSAIO
PROFª ANA CLARA / Segunda e Quarta-feira das 08h às 09h00															
Nº	NOME:	01/05	03/05	08/05	10/05	15/05	17/05	22/05	24/05	26/05	26/05	29/05	31/05	09/05	16/05
1	EDUARDA LIMA PROCÓPIO	X	X	X	F	P	P	X	X	P	P	X	X	P	F
2	FABIANE BESERRA DA SILVA	X	X	X	P	P	P	X	X	P	P	X	X	P	P
3	GABRIELLE CRISTINA PRATA BATISTA	X	X	X	P	P	P	X	X	P	P	X	X	P	P
4	JULIA LIMA SILVA	X	X	X	P	F	P	X	X	P	P	X	X	P	P

PSF

TURMA 2 - BALLET - MAIO 2023													ENSAIO	ENSAIO
PROFª ANA CLARA / Segunda e Quarta-feira das 09h às 10h00														
Nº	NOME:	01/05	03/05	08/05	10/05	15/05	17/05	22/05	24/05	29/05	31/05	31/05	09/05	16/05
1	ALICE FERREIRA MARTINS	X	X	X	P	P	P	X	X	X	F	F	P	P
2	ALLYCIA FERREIRA SOARES	X	X	X	F	P	F	X	X	X	F	F	P	P
3	ANA JULIA PIRES DA SILVA	X	X	X	P	P	P	X	X	X	F	F	P	P
4	ANA LUIZA FERREIRA DA SILVA	X	X	X			P	X	X	X	F	F	-	-
5	ANA LUIZA LEMOS DE OLIVEIRA	X	X	X	F	F	F	X	X	X	F	F	F	F
6	ANNA LUISA DINIZ SILVA	X	X	X	P	F	P	X	X	X	F	F	F	P
7	BEATRIZ CHRISTINA MARTINS MORENO	X	X	X	F	F	F	X	X	X	F	F	P	P
8	BEATRIZ DOS SANTOS SANTANA	X	X	X	P	P	P	X	X	X	F	F	P	P
9	BIANCA FERNANDES MARTINS DA SILVA	X	X	X	P	F	F	X	X	X	F	F	P	P
10	ISIS FERNANDA MENDES RIBEIRO	X	X	X	P	P	P	X	X	X	P	P	-	-
11	JOANNA BRITO DOS SANTOS	X	X	X		P	P	X	X	X	P	P	-	-
12	MANUELA SANTOS OLIVEIRA	X	X	X	P	P	P	X	X	X	F	F	P	P
13	MARIANA SOARES DE SOUSA	X	X	X	F	F	F	X	X	X	F	F	F	
14	MARINA RAFAELA PEREIRA DA SILVA	X	X	X	F	P	P	X	X	X	P	P	F	P
15	MELISSA LOURENÇO OLIVEIRA	X	X	X	P	P	P	X	X	X	F	F	-	-
16	MICAELLY MACEDO DE JESUS	X	X	X	F	P	P	X	X	X	F	F	P	P
17	NATALI OLIVEIRA LIMA	X	X	X	P	P	P	X	X	X	F	F	P	P
18	NAWANDA GAMA DE JESUS	X	X	X	P	P	P	X	X	X	P	P	-	-
19	SOFIA RODRIGUES PORFIRIO	X	X	X		P	P	X	X	X	F	F	-	-

TURMA 3 - BALLET - MAIO 2023											ENSAIO	ENSAIO
PROFª ANA CLARA / Terça e Quinta-feira das 08h às 09h00												
Nº	NOME:	02/05	04/05	09/05	11/05	16/05	18/05	23/05	25/05	30/05	09/05	16/05
1	BRENDA CAETANO FONTANELLI	F	X	P	P	F	X	F	P	X	P	P
2	DAFFNY LIMA PACHECO	P	X	P	F	P	X	F	F	X	F	F
3	ESTHER ARAÚJO BONATTI	F	X	F	P	F	X	F	P	X	F	P
4	ESTHER HADASSA ALVES DA SILVA	F	X	P	P	P	X	F	F	X	P	F
5	FERNANDA SOUSA MOREIRA DA SILVA	F	X	P	P		X	P	P	X	P	P
6	GEOVANNA ALVES BATISTA	P	X	F	P	P	X	F	P	X	P	P
7	HELOISA SILVA MARTINS	P	X	F	P	F	X	F	P	X	F	F
8	ISABELLY BEATRIZ MARTINS				P	P	X	F	P	X	-	F
9	JULIA CHAVES FREIRE SILVA	P	X	P	P	F	X	P	P	X	P	P
10	Juliana Bandeira de Souza Barbosa	F	X	P	F	P	X	F	P	X	P	F
11	LAURA GONÇALVES CHAVES	P	X	P	P	P	X	P	P	X	P	P
12	MANUELLA CRISTINA BISPO NASCIMENTO	P	X	P	P	P	X	P	P	X	F	F
13	NICOLLY EMANUELE CABRAL SERRA	P	X	P	P		X	P	P	X	F	F
14	PIETRA ANASTÁCIO DA CUNHA	P	X	P	P	P	X	P	F	X	P	P
15	SOFIA PEREIRA DOS SANTOS	P	X	F	P		X	F	P	X	P	P
16	SOPHIA CHRISTINA ETINGER CAMPOS	P	X	P	P	P	X	P	P	X	P	P
17	SOPHIA ISABELLY DIAS LAURENTINO					P	X	P	F	X	-	F
18	Sthefany Campos de Morais	P	X	F	F	F	X	F	F	X	F	P
19	VITORIA BEATRIZ ALVES SIMÕES DE MACEDO	F	X	P	F	P	X	F	F	X	-	F
20	Vitoria Ferreira dos Santos				P	P	X	F	P	X	-	F
21	Yasmin Fernandes Formigoni	F	X	P	P	F	X	F	P	X	P	P

PSF

TURMA 4 - BALLET - MAIO 2023											ENSAIO	ENSAIO
PROFª ANA CLARA / Terça e Quinta-feira das 09h às 10h00												
Nº	NOME:	02/05	04/05	09/05	11/05	16/05	18/05	23/05	25/05	30/05	09/05	16/05
1	Aghata Thuane Lima Silva	P	X	P	P	P	X	F	P	X	P	P
2	ANA ALICE LEMOS DE OLIVEIRA	F	X	F	F	P	X	F	F	X	P	P
3	Anna Paula Pereira de Jesus	F	X	F	F	F	X	F	P	X	F	F
4	Estela Heloisa Lopes da Silva	P	X	P	P	F	X	P	P	X	F	P
5	ISABELLY LIMA PACHECO			P	P	F	X	P	F	X	-	-
6	Larryssa Silva de Andrade	P	X	P	P	F	X	P	P	X	P	P
7	LAURA CALIXTO VERÍSSIMO					P	X	P	P	X	-	-
8	Leticia Nascimento Rocha	P	X	P	P	F	X	P	F	X	P	P
9	Leticia Oliveira Campos	P	X	F	P	F	X	P	F	X	P	P
10	LIVIA MACHADO DE CARVALHO			P	P	P	X	P	P	X	-	-
11	LORENA GOMES DE ALMEIDA	P	X	P	F	P	X	P	P	X	P	P
12	LORENA GREGORIO MOREIRA	P	X	P	P	P	X	P	F	X	P	P
13	MARIA CLARA DA SILVA MARQUES			P	P	P	X	F	P	X	-	-
14	Maria Clara Souto Rodrigues do Nascimento	P	X	P	F	F	X	F	F	X	P	F
15	Maria Helena Matias Jesus					P	X	P	P	X	-	-
16	MARIA ISABELA SANTOS DE OLIVEIRA			P	P	P	X	P	P	X	-	-
17	Maria Julia Martins Moreno	P	X	P	P	F	X	F	F	X	P	F
18	Maria Sophia Medeiros da Silva			P	P	P	X	F	P	X	P	P
19	MYRELLA G. OLIVEIRA BAZILIO DE CASTRO	P	X	P	P	F	X	F	F	X	P	P
20	VALENTINA MARIA RODRIGUES DOS SANTOS	P	X	P	P	P	X	P	P	X	P	P
21	Vitória Souza de Oliveira	P	X	P	P	P	X	P	P	X	P	P

TURMA 5 - BALLET - MAIO 2023											ENSAIO	ENSAIO		
PROFª ANA CLARA / Segunda e Quarta-feira das 13h às 14h00														
Nº	NOME:	01/05	03/05	08/05	10/05	15/05	17/05	22/05	24/05	26/05	29/05	31/05	09/05	16/05
1	Ana Caroline da Rocha Sutil	X	X	X	P	P	X	X	F	F	X	X	P	P
2	BRENDA EMANUELLE MARQUES GOMES MELO	X	X	X	P	P	X	X	P	P	X	X	-	-
3	GEOVANNA VICTORIA GOMES PEREIRA	X	X	X			X	X	P	P	X	X	-	-
4	HALYSSA CLARA DOS SANTOS	X	X	X	F	F	X	X	P	P	X	X	F	P
5	HELOYSA VITÓRIA SANTOS SORELI												-	-
6	HILLARY ARAUJO DOS SANTOS													
7	JULIA DEMÉTRIO SILVA COUTO													
8	JULIA RAFAELLY MARIANO DE OLIVEIRA	X	X	X	P	P	X	X	P	F	X	X	P	P
9	LARA SARTORIO DE LIMA	X	X	X	P	P	X	X	P	P	X	X	P	P
10	LAURA ARAUJO DA SILVA	X	X	X			P	X	X	F	F	X	X	-
11	Maria Eduarda da Rocha Sutil	X	X	X	P	P	X	X	P	F	X	X	P	P
12	MARIA SOPHIA RAMOS SILVA	X	X	X	F	P	X	X	P	P	X	X	-	P
13	MILENA LIMA ARAÚJO	X	X	X	P	F	X	X	P	F	X	X	P	P
14	MILENA RODRIGUES DE OLIVEIRA	X	X	X	F	P	X	X	P	P	X	X	P	F
15	RAYSSA CAVALCANTE DE SOUSA	X	X	X	F	P	X	X	F	F	X	X	P	F
16	REBECA BARROS ALVES SILVA	X	X	X			X	X	P	P	X	X	-	-
17	THAYNÁ VITÓRIA DA SILVA MARQUES	X	X	X	P	P	X	X	P	P	X	X	-	-
18	Yasmim Ferreira dos Santos	X	X	X			P	X	X	F	F	X	X	-

PSF

TURMA 6 - BALLET - MAIO 2023													ENSAIO	ENSAIO
PROFª ANA CLARA / Segunda e Quarta-feira das 14h às 15h00														
Nº	NOME:	01/05	03/05	08/05	10/05	15/05	17/05	22/05	24/05	26/05	29/05	31/05	09/05	16/05
1	ALEXIA DOS SANTOS SILVA	X	X	X	P	P	X	X	P	F	X	X	P	P
2	ANA BEATRIZ RABATI	X	X	X					P	P	X	X	-	-
3	ANA LUZIA	X	X	X						P	X	X	-	-
4	ANA SOPHIA SILVA DOS SANTOS	X	X	X		P	X	X	F	F	X	X	-	-
5	ELISA MOURA SHACKLETON	X	X	X						P	X	X	-	-
6	Helena Pereira Melo	X	X	X		P	X	X	F	F	X	X	-	-
7	LIVIA LOPES DA SILVA SOUZA	X	X	X		P	X	X	P	F	X	X	-	-
8	LORENA COSTA SILVA	X	X	X			X	X	P	F	X	X	-	-
9	MALU ROCHA DANTAS	X	X	X	P	P	X	X	P	F	X	X	P	P
10	Manoella Ribeiro de Lima	X	X	X	F	P	X	X	P	P	X	X	P	P
11	Manuela Pereira dos Santos Estrela	X	X	X	P	P	X	X	P	F	X	X	F	F
12	Mariana Lima de Araujo	X	X	X	P	P	X	X	P	F	X	X	P	P
13	Nathalia Silva de Oliveira	X	X	X			P	X	X	P	P	X	-	-
14	REBECA ALYAH MARQUES DA SILVA REIS	X	X	X	P	F	X	X	P	P	X	X	P	F
15	Sarah Oliveira dos Santos													
16	SOPHIA AMARILHA POSSAMAI	X	X	X	F	P	X	X	P	P	X	X	P	P
17	SOPHIA SOUSA SILVA	X	X	X	P	P	X	X	P	P	X	X	-	-
18	STEPHANY ASSIS COSTA	X	X	X		P	X	X	P	P	X	X	-	-

TURMA 7 - BALLET - MAIO 2023													ENSAIO	ENSAIO
PROFª ANA CLARA / Segunda e Quarta-feira das 15h às 16h00														
Nº	NOME:	01/05	03/05	08/05	10/05	15/05	17/05	22/05	24/05	26/05	29/05	31/05	09/05	16/05
1	ANA JULIA RIBEIRO DOS SANTOS	X	X	X	P	P	X	X	P	F	X	X	-	-
2	ELOISA AUGUSTO LIMA	X	X	X	P	P	X	X	P	P	X	X	P	P
3	Giovanna Dias Santos	X	X	X	F	F	X	X	P	P	X	X	F	F
4	ISABELLA BATISTA DE OLIVEIRA	X	X	X	P	F	X	X	F	P	X	X	F	P
5	JOYCE SILVA OLIVEIRA	X	X	X	F	F	X	X	F	F	X	X	P	P
6	LARYSSA CAMPOS DE MELO	X	X	X	P	P	X	X	P	F	X	X	F	F
7	LAVINYA LOHANNY RAMOS OLIVEIRA	X	X	X	F	F	X	X	F	F	X	X	F	F
8	Livia Rodrigues Monteiro	X	X	X	P	P	X	X	P	P	X	X	P	P
9	MARCELA ADRIELI SILVA LEITE	X	X	X	P	P	X	X	P	P	X	X	F	P
10	NICOLE SOARES DIAS	X	X	X	F	P	X	X	P	F	X	X	-	-
11	PABLINNE TEIXEIRA LIMA						X	X	P	P	X	X	-	-
12	Taiane Felix da Silva						X	X	P	F	X	X	-	-
13	THABATA WEINDL GODOI DE MOURA					P	X	X	P	P	X	X	P	P

TURMA 8 - BALLET - MAIO 2023													ENSAIO	ENSAIO			
PROFª ANA CLARA / Segunda e Quarta-feira das 16h às 17h00																	
Nº	NOME:	01/05	03/05	08/05	10/05	15/05	15/05	17/05	22/05	24/05	24/05	26/05	29/05	31/05	09/05	16/05	
1	ANA BEATRIZ FERREIRA GOMES	X	X	X	P	P	P	P	X	X	P	P	F	X	X	P	P
2	ANUSKA ALANIS DEL VALLE	X	X	X	P	P	F	F	X	X	P	P	P	X	X	F	F
3	ESTHER HELOÍZA DIONIZIO MOTA	X	X	X	P	P	P	P	X	X	P	P	X	X	P	P	P
4	GEOVANNA FEITOSA SOUSA	X	X	X	P	P	P	P	X	X	F	F	P	X	X	P	P
5	LETICIA DE SOUZA REIS CASTRO	X	X	X	P	P	P	P	X	X	P	P	P	X	X	F	P
6	MANUELA OLIVEIRA DOS SANTOS	X	X	X	F	F	P	P	X	X	P	P	P	X	X	P	P
7	NICOLLE CARDOSO SILVA	X	X	X	F	F	P	P	X	X	P	P	P	X	X	-	-
8	RAFAELA LOPES OLIVEIRA	X	X	X	P	P	P	P	X	X	F	F	P	X	X	-	-

Junho/2023

TURMA 1 - BALLET									
PROFª ANA CLARA / Segunda e Quarta das 08h às 09h00									
Nº	NOME:	05/06	07/06	12/06	14/06	19/06	21/06	26/06	28/06
1	EDUARDA LIMA PROCÓPIO	P	P	P	X	X	X	X	X
2	FABIANE BESERRA DA SILVA	P	P	P	X	X	X	X	X
3	GABRIELLE CRISTINA PRATA BATISTA	F	P	F	X	X	X	X	X
4	JULIA LIMA SILVA	P	F	F	X	X	X	X	X
5					X	X	X	X	X

TURMA 2 - BALLET

PROFª ANA CLARA / Segunda e Quarta das 09h às 10h00

Nº	NOME:	05/06	07/06	12/06	14/06	19/06	21/06	26/06	28/06
1	ALICE FERREIRA MARTINS	P	P	F	X	X	X	X	X
2	ALLYCIA FERREIRA SOARES	P	P	P	X	X	X	X	X
3	ANA JULIA PIRES DA SILVA	F	P	P	X	X	X	X	X
4	ANA LUIZA FERREIRA DA SILVA	P	P	F	X	X	X	X	X
5	ANA LUIZA LEMOS DE OLIVEIRA	P	P	F	X	X	X	X	X
6	ANNA LUISA DINIZ SILVA	F	P	F	X	X	X	X	X
7	BEATRIZ CHRISTINA MARTINS MORENO	F	F	F	X	X	X	X	X
8	BEATRIZ DOS SANTOS SANTANA	F	P	P	X	X	X	X	X
9	BIANCA FERNANDES MARTINS DA SILVA	F	P	F	X	X	X	X	X
10	ISIS FERNANDA MENDES RIBEIRO	F	F	F	X	X	X	X	X
11	JOANNA BRITO DOS SANTOS	F	F	F	X	X	X	X	X
12	MANUELA SANTOS OLIVEIRA	P	P	P	X	X	X	X	X
13	MARIANA SOARES DE SOUSA	F	F	F	X	X	X	X	X
14	MARINA RAFAELA PEREIRA DA SILVA	F	F	F	X	X	X	X	X
15	MELISSA LOURENÇO OLIVEIRA	P	P	P	X	X	X	X	X
16	MICAELLY MACEDO DE JESUS	P	P	P	X	X	X	X	X
17	NATALI OLIVEIRA LIMA	P	F	P	X	X	X	X	X
18	NAWANDA GAMA DE JESUS	P	P	P	X	X	X	X	X
19	SOFIA RODRIGUES PORFIRIO	P	P	F	X	X	X	X	X

TURMA 3 - BALLET

PROFª ANA CLARA / Terça e Quinta das 08h às 09h00

Nº	NOME:	01/06	06/06	08/06	13/06	15/06	20/06	22/06	27/06	29/06
1	BRENDA CAETANO FONTANELLI	F	X	X	X	X	X	X	X	X
2	DAFFNY LIMA PACHECO	P	X	X	X	X	X	X	X	X
3	ESTHER ARAÚJO BONATTI	F	X	X	X	X	X	X	X	X
4	ESTHER HADASSA ALVES DA SILVA	F	X	X	X	X	X	X	X	X
5	FERNANDA SOUSA MOREIRA DA SILVA	F	X	X	X	X	X	X	X	X
6	GEOVANNA ALVES BATISTA	F	X	X	X	X	X	X	X	X
7	HELOISA SILVA MARTINS	F	X	X	X	X	X	X	X	X
8	ISABELLY BEATRIZ MARTINS	P	X	X	X	X	X	X	X	X
9	JULIA CHAVES FREIRE SILVA	P	X	X	X	X	X	X	X	X
10	Juliana Bandeira de Souza Barbosa	F	X	X	X	X	X	X	X	X
11	LAURA GONÇALVES CHAVES	P	X	X	X	X	X	X	X	X
12	Lorena Ferreira Da Silva	F	X	X	X	X	X	X	X	X
13	MANUELLA CRISTINA BISPO NASCIMENTO	F	X	X	X	X	X	X	X	X
14	NICOLLY EMANUELE CABRAL SERRA	P	X	X	X	X	X	X	X	X
15	PIETRA ANASTÁCIO DA CUNHA	P	X	X	X	X	X	X	X	X
16	SOFIA PEREIRA DOS SANTOS	F	X	X	X	X	X	X	X	X
17	SOPHIA CHRISTINA ETTINGER CAMPOS	P	X	X	X	X	X	X	X	X
18	SOPHIA ISABELLY DIAS LAURENTINO	P	X	X	X	X	X	X	X	X
19	Sthefany Campos de Morais	P	X	X	X	X	X	X	X	X
20	VITORIA BEATRIZ ALVES SIMÕES DE MACEI	F	X	X	X	X	X	X	X	X
21	Vitoria Ferreira dos Santos	P	X	X	X	X	X	X	X	X
22	Yasmin Fernandes Formigoni	F	X	X	X	X	X	X	X	X

PSF

incec.org.br

Rua Vergueiro, 2387 | Vila Mariana
São Paulo - SP | 04101-200

TURMA 4 - BALLET

PROFª ANA CLARA / Terça e Quinta das 09h às 10h00

Nº	NOME:	01/06	06/06	08/06	13/06	15/06	20/06	22/06	27/06	29/06
1	Aghata Thuane Lima Silva	F	X	X	X	X	X	X	X	X
2	ANA ALICE LEMOS DE OLIVEIRA	F	X	X	X	X	X	X	X	X
3	Anna Paula Pereira de Jesus	P	X	X	X	X	X	X	X	X
4	Estela Heloisa Lopes da Silva	F	X	X	X	X	X	X	X	X
5	ISABELLY LIMA PACHECO	P	X	X	X	X	X	X	X	X
6	Larryssa Silva de Andrade	F	X	X	X	X	X	X	X	X
7	LAURA CALIXTO VERÍSSIMO	P	X	X	X	X	X	X	X	X
8	Leticia Nascimento Rocha	P	X	X	X	X	X	X	X	X
9	Leticia Oliveira Campos	P	X	X	X	X	X	X	X	X
10	LIVIA MACHADO DE CARVALHO	P	X	X	X	X	X	X	X	X
11	LORENA GOMES DE ALMEIDA	P	X	X	X	X	X	X	X	X
12	LORENA GREGORIO MOREIRA	P	X	X	X	X	X	X	X	X
13	MARIA CLARA DA SILVA MARQUES	P	X	X	X	X	X	X	X	X
14	Maria Clara Souto Rodrigues do Nascimento	F	X	X	X	X	X	X	X	X
15	Maria Helena Matias Jesus	F	X	X	X	X	X	X	X	X
16	MARIA ISABELA SANTOS DE OLIVEIRA	F	X	X	X	X	X	X	X	X
17	Maria Julia Martins Moreno	P	X	X	X	X	X	X	X	X
18	Maria Sophia Medeiros da Silva	F	X	X	X	X	X	X	X	X
19	MYRELLA GEOVANNA O. BAZILIO DE CASTRO	F	X	X	X	X	X	X	X	X
20	VALENTINA MARIA RODRIGUES DOS SANTOS	P	X	X	X	X	X	X	X	X
21	Vitória Souza de Oliveira	P	X	X	X	X	X	X	X	X

TURMA 5 - BALLET

PROFª ANA CLARA / Segunda e Quarta das 13h às 14h00

Nº	NOME:	05/06	07/06	12/06	14/06	19/06	21/06	26/06	28/06
1	AGHATA STHEFANY DA SILVA	P	P	X	P	F	P	P	P
2	ANA BEATRIZ DOS SANTOS ABADE	F	F	X	F	F	F	F	F
3	Ana Caroline da Rocha Sutil	P	P	X	F	P	P	P	P
4	BRENDA EMANUELLE M. GOMES MELO	F	P	X	P	P	P	P	P
5	GEOVANNA VICTORIA GOMES PEREIRA	P	P	X	F	P	P	P	P
6	HALYSSA CLARA DOS SANTOS	F	P	X	F	P	P	P	P
7	HELOYSA VITÓRIA SANTOS SORELI	F	F	X	F	F	F	F	F
8	HILLARY ARAUJO DOS SANTOS	F	F	X	F	F	F	F	F
9	ISADORA SILVA OLIVEIRA	F	F	X	F	F	F	F	F
10	JULIA DEMÉTRIO SILVA COUTO	F	F	X	F	F	F	F	F
11	JULIA RAFAELLY MARIANO DE OLIVEIRA	P	P	X	F	P	F	P	P
12	LARA SARTORIO DE LIMA	P	F	X	P	P	P	P	P
13	LAURA ARAUJO DA SILVA	F	F	X	F	F	F	F	F
14	Maria Eduarda da Rocha Sutil	P	P	X	F	P	P	P	P
15	MARIA SOPHIA RAMOS SILVA	P	P	X	P	F	P	P	P
16	MILENA LIMA ARAÚJO	F	P	X	P	P	P	P	P
17	MILENA RODRIGUES DE OLIVEIRA	F	F	X	P	FJ	FJ	FJ	P
18	RAYSSA CAVALCANTE DE SOUSA	P	F	X	F	P	F	F	F
19	REBECA BARROS ALVES SILVA	F	F	X	F	F	F	F	F
20	THAYNÁ VITÓRIA DA SILVA MARQUES	P	P	X	P	F	F	F	F
21	Yasmim Ferreira dos Santos	F	F	X	F	F	F	F	F

PSF

TURMA 6 - BALLET

PROFº ANA CLARA / Segunda e Quarta das 14h às 15h00

Nº	NOME:	05/06	07/06	12/06	14/06	19/06	21/06	26/06	28/06
1	ALEXIA DOS SANTOS SILVA	P	P	X	P	P	P	P	P
2	ANA LUIZA BARBOSA CORREIRA	P	P	X	P	F	P	P	P
3	ANA SOPHIA SILVA DOS SANTOS	P	F	X	F	P	P	P	P
4	ELISA MOURA SHACKLETON	P	P	X	P	P	P	P	P
5	Helena Pereira Melo	F	P	X	F	P	P	P	P
6	Isabella Almeida de Oliveira	F	P	X	P	P	P	P	P
7	LAURA MOREIRA DE ARAÚJO	F	F	X	F	F	F	F	F
8	LIVIA LOPES DA SILVA SOUZA	P	P	X	P	F	P	P	P
9	LORENA COSTA SILVA	P	P	X	P	P	P	F	P
10	LORENA MICHELETTE VIEIRA DA SILVA	P	P	X	F	F	F	P	F
11	MALU ROCHA DANTAS	P	P	X	F	F	F	F	P
12	Manoella Ribeiro de Lima	P	P	X	P	P	F	F	P
13	Manuela Pereira dos Santos Estrela	P	P	X	P	P	F	P	P
14	Mariana Lima de Araujo	F	P	X	P	P	P	P	P
15	Nathalia Silva de Oliveira	P	F	X	P	P	P	P	P
16	REBECA ALYAH MARQUES DA SILVA REI	F	F	X	P	P	F	P	P
17	Sarah Oliveira dos Santos	F	F	X	F	F	F	F	F
18	SOPHIA AMARILHA POSSAMAI	P	F	X	P	P	F	P	P
19	SOPHIA SOUSA SILVA	P	P	X	F	P	P	P	P
20	STEPHANY ASSIS COSTA	P	P	X	F	P	P	P	P
21	ANA BEATRIZ DOS SANTOS ABADE	P	P	X	P	P	P	P	P
22	ANA LUIZA SILVA DE SOUZA	-	-	X	P	P	P	P	P

TURMA 7 - BALLET

PROFº ANA CLARA / Segunda e Quarta das 15h às 16h00

Nº	NOME:	05/06	07/06	12/06	14/06	19/06	21/06	26/06	28/06
1	ANA JULIA RIBEIRO DOS SANTOS	P	P	X	P	P	P	P	P
2	ELOISA AUGUSTO LIMA	P	P	X	P	P	P	P	P
3	Giovanna Dias Santos	P	P	X	P	P	F	F	P
4	ISABELLA BATISTA DE OLIVEIRA	P	P	X	F	P	F	P	P
5	JOYCE SILVA OLIVEIRA	F	F	X	F	P	P	F	P
6	LARYSSA CAMPOS DE MELO	P	P	X	P	F	P	F	F
7	LAVINYA LOHANNY RAMOS OLIVEIRA	F	F	X	F	F	F	F	F
8	Livia Rodrigues Monteiro	P	F	X	P	P	P	P	P
9	MARCELA ADRIELI SILVA LEITE	F	F	X	F	P	P	F	P
10	NICOLE SOARES DIAS	F	F	X	F	F	F	F	F
11	PABLINNE TEIXEIRA LIMA	P	P	X	P	P	P	P	P
12	Taiane Felix da Silva	F	F	X	F	F	F	F	F
13	THABATA WEINDL GODOI DE MOURA	P	F	X	P	P	P	P	P
14	EMILLY CAMILLE RDRIGUES	P	P	X	P	P	P	P	P

PSF

TURMA 8 - BALLEt

PROFª ANA CLARA / Segunda e Quarta das 16h às 17h00

Nº	NOME:	05/06	07/06	12/06	14/06	19/06	21/06	26/06	28/06
1	ANA BEATRIZ FERREIRA GOMES	F	F	X	F	F	F	F	P
2	Aniuska Alanis Del Valle	P	P	X	F	P	P	F	P
3	ESTHER HELOÍZA DIONIZIO MOTA	P	P	X	F	P	F	P	P
4	GEOVANNA FEITOSA SOUSA	P	P	X	P	P	F	P	P
5	LETICIA DE SOUZA REIS CASTRO	P	F	X	P	P	P	P	P
6	MANUELA OLIVEIRA DOS SANTOS	P	F	X	F	F	F	F	F
7	NICOLLE CARDOSO SILVA	P	F	X	F	F	F	F	F
8	RAFAELA LOPES OLIVEIRA	P	P	X	P	P	P	P	F

Julho/2023 -> não houve aulas (férias escolares)

Agosto/2023

TURMA 1 - BALLEt

PROFª Karina Nogueira / Segunda e Quarta das 08h às 09h00

Nº	NOME:	07/08	09/08	14/08	16/08	21/08	23/08	28/08	30/08
1	EDUARDA LIMA PROCÓPIO	P	FJ	FJ	P	P	P	P	P
2	FABIANE BESERRA DA SILVA	P	P	P	P	P	P	P	P
3	GABRIELLE CRISTINA PRATA BATISTA	F	P	F	P	F	P	F	F
4	JULIA LIMA SILVA	F	P	P	P	P	F	F	F

TURMA 2 - BALLEt

PROFª Karina Nogueira / Segunda e Quarta das 09h às 10h00

Nº	NOME:	07/08	09/08	14/08	16/08	21/08	23/08	28/08	30/08
1	ALICE FERREIRA MARTINS	P	P	P	P	P	P	P	P
2	ALLYCIA FERREIRA SOARES	P	P	FJ	P	P	P	P	P
3	AMANDA ANDRADE DOS REIS			-			P	F	F
4	ANA JULIA PIRES DA SILVA	F	P	F	F	P	F	P	P
5	ANA LUIZA FERREIRA DA SILVA	F	F	F	F		DESLIGADA		
6	ANA LUIZA LEMOS DE OLIVEIRA	F	P	P	P	P	FJ	P	P
7	ANNA LUISA DINIZ SILVA	F	F	P	P	F	P	F	P
8	BEATRIZ CHRISTINA MARTINS MORENO	F	P	FJ	F	F	F	F	F
9	BEATRIZ DOS SANTOS SANTANA	F	P	P	P	P	FJ	P	P
10	BIANCA FERNANDES MARTINS DA SILVA	P	P	P	P	P	P	FJ	FJ
11	ISIS FERNANDA MENDES RIBEIRO	F	F	F	F	F	F	DESISTENTE	
12	JOANNA BRITO DOS SANTOS	F	F	P	P	F	P	P	F
13	MANUELA SANTOS OLIVEIRA	P	F	P	P	P	P	F	P
14	MARIANA SOARES DE SOUSA	F	F	F	F		DESLIGADA/removida		
15	MARINA RAFAELA PEREIRA DA SILVA	F	F	F	F		DESLIGADA		
16	MELISSA LOURENÇO OLIVEIRA	P	P	P	P	P	P	P	P
17	MICAELLY MACEDO DE JESUS	F	P	P	P	P	P	F	P
18	NATALI OLIVEIRA LIMA	F	P	P	P	P	P	F	P
19	NAWANDA GAMA DE JESUS	F	F	F	F		DESLIGADA/removida		
20	SOFIA RODRIGUES PORFIRIO	P	P	F	P	P	P	P	P

TURMA 3 - BALLET									
PROF° Karina Nogueira / Segunda e Quarta das 08h às 09h00									
Nº	NOME:	08/08	10/08	15/08	17/08	22/08	24/08	29/08	31/08
1	ANNA GIULYA SOUSA SILVA			-			P	P	FJ
2	BRENDA CAETANO FONTANELLI	F	P	F	P	P	P	P	P
3	DAFFNY LIMA PACHECO	P	P	P	P	P	P	F	P
4	ESTHER ARAÚJO BONATTI	F	F	F	F	DESLIGADA/removida			
5	ESTHER HADASSA ALVES DA SILVA	F	F	F	F	DESLIGADA/removida			
6	FERNANDA SOUSA MOREIRA DA SILVA	F	P	P	P	P	P	P	P
7	GEOVANNA ALVES BATISTA	P	P	P	P	P	P	P	P
8	HELOISA SILVA MARTINS	P	F	F	P	P	P	P	FJ
9	ISABELLY BEATRIZ MARTINS	F	P	P	P	P	P	P	P
10	JULIA CHAVES FREIRE SILVA	P	P	P	P	P	P	F	P
11	JULIANA BANDEIRA DE SOUZA BARBOSA	F	P	P	P	F	P	P	P
12	LAURA GONÇALVES CHAVES	P	P	P	P	F	P	P	P
13	Lorena Ferreira Da Silva	F	F	F	F	DESLIGADA/removida			
14	MANUELLA CRISTINA BISPO NASCIMENTO	P	F	P	P	P	P	F	P
15	NICOLLY EMANUELE CABRAL SERRA	F	F	F	F	DESLIGADA/removida			
16	PIETRA ANASTÁCIO DA CUNHA	P	P	P	P	P	P	P	P
17	SOFIA PEREIRA DOS SANTOS	F	P	P	P	F	P	FJ	P
18	SOPHIA CHRISTINA ETTINGER CAMPOS	P	P	P	P	P	P	FJ	P
19	SOPHIA ISABELLY DIAS LAURENTINO	F	F	P	F	FJ	P	F	P
20	STHEFANY CAMPOS DE MORAIS	F	F	P	F	P	F	F	P
21	VITORIA BEATRIZ ALVES SIMÕES DE MACEDO	F	F	F	F	DESLIGADA/removida			
22	VITORIA FERREIRA DOS SANTOS	F	F	F	F	DESLIGADA/removida			
23	YASMIN FERNANDES FORMIGONI	P	P	F	P	P	P	F	P

TURMA 4 - BALLET									
PROF° Karina Nogueira / Segunda e Quarta das 09h às 10h00									
Nº	NOME:	08/08	10/08	15/08	17/08	22/08	24/08	29/08	31/08
1	ANA ALICE LEMOS DE OLIVEIRA	F	P	FJ	P	P	P	FJ	P
2	ANNA PAULA PEREIRA DE JESUS	P	P	P	P	FJ	FJ	FJ	FJ
3	ESTELA HELOISA LOPES DA SILVA	P	P	FJ	P	FJ	P	P	P
4	HELOÍSA DA SILVA SOARES			-				P	P
5	ISABELLY LIMA PACHECO	P	P	P	P	P	P	P	P
6	LARYSSA SILVA DE ANDRADE	FJ	FJ	FJ	FJ	F	F	F	F
7	LAURA CALIXTO VERÍSSIMO	P	P	P	P	P	P	P	P
8	LAURA VITÓRIA SANTOS			-			P	P	P
9	LETÍCIA NASCIMENTO ROCHA	P	F	P	P	P	FJ	FJ	FJ
10	LETÍCIA OLIVEIRA CAMPOS	P	P	P	P	P	P	P	P
11	LIVIA MACHADO DE CARVALHO	P	F	P	P	P	P	F	P
12	LORENA GREGORIO MOREIRA	F	P	P	P	P	P	P	F
13	MARIA CLARA DA SILVA MARQUES	F	F	F	F	DESLIGADA/removida			
14	MARIA CLARA SOUTO RODRIGUES DO NASCIMENTO	P	F	F	P	F	F	F	F
15	MARIA HELENA MATIAS JESUS	F	F	F	F	DESLIGADA/removida			
16	MARIA ISABELA SANTOS DE OLIVEIRA	F	F	P	P	P	F	P	F
17	MARIA JULIA MARTINS MORENO	F	P	P	F	F	F	F	F
18	MARIA SOPHIA MEDEIROS DA SILVA	P	F	P	P	P	P	F	P
19	MARIA SOPHIA MENEZES COSTA			-			P	P	P
20	MYRELLA GEOVANNA O. BAZILIO DE CASTRO	F	P	P	F	F	F	P	F
21	VALENTINA MARIA RODRIGUES DOS SANTOS	F	F	P	P	P	P	P	F
22	VITÓRIA SOUZA DE OLIVEIR	P	P	P	P	P	P	P	P

TURMA 5 - BALLE									
PROFª Giulia / Segunda e Quarta das 13h às 14h00									
Nº	NOME:	07/08	09/08	14/08	16/08	21/08	23/08	28/08	30/08
1	AGHATA STHEFANY DA SILVA	P	P	P	P	P	P	P	P
2	ANA CAROLINE DA ROCHA SUTIL	F	P	P	P	FJ	P	P	FJ
3	BRENDA EMANUELLE M. GOMES MELO	P	P	F	P	P	P	P	P
4	GEOVANNA VICTORIA GOMES PEREIRA	P	P	P	P	P	P	P	FJ
5	GIOVANNA ANDRADE DOS REIS			-			P	F	FJ
6	HALYSSA CLARA DOS SANTOS	P	P	P	F	P	FJ	FJ	P
7	HELOYSY VITÓRIA SANTOS SORELI	F	F	F	F				DESLIGADA
8	HILLARY ARAUJO DOS SANTOS	F	F	F	F				DESLIGADA/ REMOVIDA
9	ISADORA SILVA OLIVEIRA	F	F	F	F				DESLIGADA/ REMOVIDA
10	JULIA DEMÉTRIO SILVA COUTO	F	F	F	F				DESLIGADA/ REMOVIDA
11	JULIA RAFAELLY MARIANO DE OLIVEIRA	F	F	F	F				DESLIGADA/ REMOVIDA
12	LARA LUIZA SOUZA			-				P	P
13	LARA SARTORIO DE LIMA	P	P	P	P	F	P	P	P
14	LAURA ARAUJO DA SILVA	F	F	F	F				DESLIGADA/ REMOVIDA
15	Maria Eduarda da Rocha Sutil	F	P	P	P	FJ	P	P	FJ
16	MARIA SOPHIA RAMOS SILVA	P	P	P	P	P	P	F	P
17	MILENA LIMA ARAÚJO	P	P	P	P	P	P	F	P
18	MILENA RODRIGUES DE OLIVEIRA	P	P	P	P	F	P	P	P
19	NICOLLE C. NASCIMENTO			-				P	P
20	RAYSSA CAVALCANTE DE SOUSA	P	P	P	P	P	P	P	P
21	REBECA BARROS ALVES SILVA	F	F	F	F				DESLIGADA/ REMOVIDA
22	REBECA MARTINS BRUNO			-			P	P	F
23	THAYNÁ VITÓRIA DA SILVA MARQUES	F	F	F	F				DESLIGADA/ REMOVIDA
24	YASMIM FERREIRA DOS SANTOS	F	F	F	F				DESLIGADA/ REMOVIDA

TURMA 6 - BALLE									
PROFª Giulia / Segunda e Quarta das 14h às 15h00									
Nº	NOME:	07/08	09/08	14/08	16/08	21/08	23/08	28/08	30/08
1	ALEXIA DOS SANTOS SILVA	P	P	P	P	P	P	P	P
2	ALICE SOUZA SAMPAIO			-			P	P	P
3	ANA BEATRIZ DOS SANTOS ABADE	P	F	P	P	F	P	P	P
4	ANA LUIZA BARBOSA CORREIRA	P	P	F	F	F	F	F	F
5	ANA LUIZA DA SILVA SOUZA	P	P	P	P	P	FJ	F	P
6	ANA SOPHIA SILVA DOS SANTOS	F	P	F	F	F	F	F	F
7	ELISA MOURA SHACKLETON	P	F	P	P	P	P	P	P
8	HELENA PEREIRA MELO	F	F	F	F	F	F	F	F
9	ISABELLA ALMEIDA DE OLIVEIRA	P	P	FJ	F	P	P	P	P
10	LAURA MOREIRA DE ARAÚJO	F	F	F	F				DESISTENTE
11	LIVIA LOPES DA SILVA SOUZA	P	P	P	P	P	P	P	P
12	LORENA COSTA SILVA	P	P	P	P	P	P	F	P
13	LORENA MICHELETTE VIEIRA DA SILVA	P	F	P	P	P	P	P	P
14	MALU ROCHA DANTAS	F	P	P	P	P	F	F	FJ
15	MANOELLA RIBEIRO DE LIMA	P	F	P	P	P	F	P	P
16	MANUELA PEREIRA DOS SANTOS ESTRELA	P	P	P	P	P	P	P	P
17	MARIANA LIMA DE ARAUJO	P	P	P	P	P	P	F	P
18	NATHALIA SILVA DE OLIVEIRA	P	P	F	F	P	F	P	P
19	REBECA ALYAH MARQUES DA SILVA REIS	P	P	P	F	P	P	P	P
20	SARAH OLIVEIRA DOS SANTOS	F	F	F	F				DESLIGADA
21	SOPHIA AMARILHA POSSAMAI	P	P	P	P	P	P	P	P
22	SOPHIA SOUSA SILVA	P	F	FJ	FJ	P	P	P	P
23	STEPHANY ASSIS COSTA	P	P	P	P	P	P	F	P

TURMA 7 - BALLE									
PROF° Giulia / Segunda e Quarta das 15h às 16h00									
N°	NOME:	07/08	09/08	14/08	16/08	21/08	23/08	28/08	30/08
1	ANA JULIA RIBEIRO DOS SANTOS	P	P	P	P	P	P	P	P
2	ELOISA AUGUSTO LIMA	P	P	P	P	P	P	P	P
3	EMILLY CAMILLE RDRIGUES	P	F	P	P	P	P	P	P
4	GIOVANNA DIAS SANTOS	P	P	P	P	P	P	P	P
5	ISABELLA BATISTA DE OLIVEIRA	P	F	P	F	P	P	F	P
6	JOYCE SILVA OLIVEIRA	F	P	F	FJ	F	F	DESISTENTE	
7	LARYSSA CAMPOS DE MELO	F	P	P	P	P	P	P	P
8	LAVINYA LOHANNY RAMOS OLIVEIRA	F	F	F	F			DESLIGADA	
9	LÍVIA RODRIGUES MONTEIRO	F	P	P	P	P	P	P	P
10	MARCELA ADRIELI SILVA LEITE	F	F	F	P	F	P	F	F
11	NICOLE SOARES DIAS	F	F	F	F	F	F	DESISTENTE	
12	PABLINNE TEIXEIRA LIMA	P	P	P	P	P	P	P	P
13	RAPHAELLA RODRIGUES ARAÚJO			-			P	P	P
14	TAIANE FELIX DA SILVA	F	F	F	F			DESLIGADA	
15	THABATA WEINDL GODOI DE MOURA	F	FJ	P	P	P	F	P	P

TURMA 8 - BALLE									
PROF° Giulia / Segunda e Quarta das 16h às 17h00									
N°	NOME:	07/08	09/08	14/08	16/08	21/08	23/08	28/08	30/08
1	ANA BEATRIZ FERREIRA GOMES	F	P	FJ	F	FJ	P	FJ	F
2	ANIUSKA ALANIS DEL VALLE	P	P	P	P	P	F	P	P
3	ESTHER HELOÍZA DIONIZIO MOTA	F	P	F	P	P	FJ	F	P
4	GABRIELA DE ANDRADE SILVA			-			P	F	F
5	GEOVANNA FEITOSA SOUSA	P	P	P	F	P	P	P	P
6	KEROLYN GABRIELLE	P	P	P	P	P	F	P	P
7	LETICIA DE SOUZA REIS CASTRO	F	F	P	F			DESISTENTE	
8	MANUELA OLIVEIRA DOS SANTOS	F	F	F	F			DESLIGADA	
9	NICOLLE CARDOSO SILVA	F	F	F	F			DESLIGADA	
10	RAFAELA LOPES OLIVEIRA	P	P	P	P	F	P	P	P

Setembro/2023

TURMA 1 - BALLE									
PROF° ANA CLARA / Segunda e Quarta das 08h às 09h00									
N°	NOME:	04/09	06/09	11/09	13/09	18/09	20/09	25/09	27/09
1	EDUARDA LIMA PROCÓPIO	P	P	F	P	P	P	P	P
2	FABIANE BESERRA DA SILVA	P	P	P	P	P	P	P	P
3	GABRIELLE CRISTINA PRATA BATISTA	P	P	P	P	P	P	P	P
4	JULIA LIMA SILVA	P	F	P	F	P	F	P	P

PSF

TURMA 2 - BALLET

PROF° ANA CLARA / Segunda e Quarta das 09h às 10h00

N°	NOME:	04/09	06/09	11/09	13/09	18/09	20/09	25/09	27/09
1	ALICE FERREIRA MARTINS	F	F	P	P	P	P	P	P
2	ALLYCIA FERREIRA SOARES	P	P	P	P	P	P	P	P
3	AMANDA ANDRADE DOS RES	DESISTENTE							
4	ANA JULIA PIRES DA SILVA	P	P	P	P	P	P	F	F
5	ANA LUIZA LEMOS DE OLIVEIRA	F	F	P	F	P	P	P	P
6	ANNA LUISA DINIZ SILVA	P	P	P	F	P	F	P	F
7	BEATRIZ CHRISTINA MARTINS MORENO	DESISTENTE							
8	BEATRIZ DOS SANTOS SANTANA	P	F	P	P	F	F	F	P
9	BIANCA FERNANDES MARTINS DA SILVA	F	P	P	P	P	F	P	F
10	JOANNA BRITO DOS SANTOS	P	P	P	P	P	F	F	F
11	MANUELA SANTOS OLIVEIRA	F	P	P	P	P	P	P	P
12	MELISSA LOURENÇO OLIVEIRA	P	P	P	P	P	P	P	P
13	MICAELLY MACEDO DE JESUS	P	P	P	P	P	P	P	P
14	NATALI OLIVEIRA LIMA	P	P	P	P	P			P
15	SOFIA RODRIGUES PORFIRIO	P	P	P	P	P	P	P	P

TURMA 3 - BALLET

PROF° ANA CLARA / Terça e Quinta das 08h às 09h00

N°	NOME:	05/09	07/09	12/09	14/09	19/09	21/09	26/09	28/09
1	ANNA GIULYA SOUSA SILVA	F		P	P	P	P	P	P
2	ANA JULIA OLIVEIRA DE JESUS	-		P	P	P	P	P	P
3	BRENDA CAETANO FONTANELLI	P		F	P	P	F	P	F
4	DAFFNY LIMA PACHECO	P		P	F	P	P	F	P
5	FERNANDA SOUSA MOREIRA DA SILVA	P		F	P	F	P	P	F
6	GEOVANNA ALVES BATISTA	P		F	P	P	P	P	P
7	HELOISA BATISTA DA COSTA	P		P	P	P	P	P	F
8	HELOISA SILVA MARTINS	P		F	P	F	F	P	F
9	ISABELLY BEATRIZ MARTINS	P		P	P	P	P	P	P
10	JULIA CHAVES FREIRE SILVA	DESISTENTE							
11	JULIANA BANDEIRA DE SOUZA BARBOSA	P		P	F	P	P	P	F
12	LAURA GONÇALVES CHAVES	P		P	P	P	P	F	F
13	MANUELLA CRISTINA BISPO NASCIMENTO	P		F	P	P	P	F	P
14	PIETRA ANASTÁCIO DA CUNHA	P		P	P	P	P	P	P
15	SOFIA PEREIRA DOS SANTOS	P		P	P	P	P	P	P
16	SOPHIA CHRISTINA ETTINGER CAMPOS	P		P	P	P	P	P	F
17	SOPHIA ISABELLY DIAS LAURENTINO	F		P	F	F	F	F	F
18	STHEFANY CAMPOS DE MORAIS	P		P	F	F	F	P	P
19	YASMIN FERNANDES FORMIGONI	P		P	P	P	F	P	P

PSF

TURMA 4 - BALLET									
PROF° ANA CLARA / Terça e Quinta das 09h às 10h00									
N°	NOME:	05/09	07/09	12/09	14/09	19/09	21/09	26/09	28/09
1	ANA ALICE LEMOS DE OLIVEIRA	F		P	F	P	F	P	F
2	ANA LUIZA BARBOSA	-		-	-	P	P	P	F
3	ANNA PAULA PEREIRA DE JESUS			DESLIGADA					
4	ESTELA HELOISA LOPES DA SILVA	P		P	F	P	F	F	F
5	HELOÍSA DA SILVA SOARES	P		P	F	P	P	P	P
6	ISABELLY LIMA PACHECO	P		F	F	P	P	P	P
7	LARRYSSA SILVA DE ANDRADE	F		P	F	F	F	F	F
8	LAURA CALIXTO VERÍSSIMO	F		P	F	P	P	P	P
9	LAURA VITÓRIA SANTOS	P		P	F	P	P	F	P
10	LETÍCIA NASCIMENTO ROCHA	F		P	P	F	P	P	F
11	LETICIA OLIVEIRA CAMPOS	P		F	F	P	P	P	P
12	LIVIA MACHADO DE CARVALHO	P		P	P	F	P	P	P
13	LORENA GREGORIO MOREIRA	P		P	P	P	P	P	F
14	MARI SOPHIA MENEZES COSTA	P		P	P	P	P	P	P
15	MARIA CLARA SOUTO RODRIGUES DO NASCIMENTO	F		P	P	P	P	P	P
16	MARIA ISABELA SANTOS DE OLIVEIRA	P		F	F	F	F	P	F
17	MARIA JULIA MARTINS MORENO	F		F	F	P	F	F	P
18	MARIA SOPHIA MEDEIROS DA SILVA	P		P	F	P	P	P	F
19	MYRELLA GEOVANNA O. BAZILIO DE CASTRO	P		F	P	F	F	F	F
20	VALENTINA MARIA RODRIGUES DOS SANTOS	P		P	F	P	P	P	P
21	VITÓRIA SOUZA DE OLIVEIRA	F		F	F	P	P	P	F

TURMA 5 - BALLET									
PROF° ANA CLARA / Segunda e Quarta das 13h às 14h00									
N°	NOME:	04/09	06/09	11/09	13/09	18/09	20/09	25/09	27/09
1	AGHATA STHEFANY DA SILVA	F	P	P	P	P	F	P	P
2	ANA CAROLINE DA ROCHA SUTIL	P	P	P	P	F	F	F	P
3	BRENDA EMANUELLE M. GOMES MELO	P	P	F	P	P	P	P	P
4	GEOVANNA VICTORIA GOMES PEREIRA	P	P	P	P	P	P	P	P
5	GIOVANNA ANDRADE DOS REIS			DESISTENTE					
6	HALYSSA CLARA DOS SANTOS	P	F	P	P	P	P	F	F
7	LARA LUIZA SOUZA BARREIRA	P	F	P	P	P	F	P	P
8	LARA SARTORIO DE LIMA	P	P	P	P	F	P	P	P
9	MARIA EDUARDA DA ROCHA SUTIL	P	P	P	P	F	F	P	P
10	MARIA SOPHIA RAMOS SILVA	P	F	P	F	P	P	P	P
11	MILENA LIMA ARAÚJO	P	P	F	P	P	P	P	P
12	MILENA RODRIGUES DE OLIVEIRA	P	F	F	P	P	P	P	P
13	NICOLLE CARLOS NASCIMENTO	F	F	P	F	F	P	P	P
14	RAYSSA CAVALCANTE DE SOUSA	P	P	P	F	P	P	P	P
15	REBECA MARTINS BRUNO	P	P	F	P	P	P	P	F

PSF

TURMA 6 - BALLET

PROF° ANA CLARA / Segunda e Quarta das 14h às 15h00

N°	NOME:	04/09	06/09	11/09	13/09	18/09	20/09	25/09	27/09
1	ALEXIA DOS SANTOS SILVA	P	P	P	F	P	P	P	P
2	ALICE SOUZA SAMPAIO	P	P	P	P	P	P	P	P
3	ANA BEATRIZ DOS SANTOS ABADE	F	F	F	P	F	F	P	F
4	ANA LUIZA BARBOSA CORREIRA	F	DESISTENTE						
5	ANA LUIZA DA SILVA SOUZA	P	P	P	P	F	P	P	P
6	ANA SOPHIA SILVA DOS SANTOS	F	DESLIGADA!!						
7	ELISA MOURA SHACKLETON	P	P	P	P	P	P	P	P
8	HELENA PEREIRA MELO	F	DESLIGADA!!						
9	ISABELLA ALMEIDA DE OLIVEIRA	F	P	P	P	P	P	P	P
10	LIVIA LOPES DA SILVA SOUZA	FJ	P	F	P	P	P	P	P
11	LORENA COSTA SILVA	P	P	P	P	P	F	P	P
12	LORENA MICHELETTE VIEIRA DA SILVA	P	P	P	P	P	P	P	F
13	MALU ROCHA DANTAS	F	DESLIGADA!!						
14	MANOELLA RIBEIRO DE LIMA	P	P	P	F	P	P	P	P
15	MANUELA PEREIRA DOS SANTOS ESTRELA	P	P	P	P	P	P	P	P
16	MARIANA LIMA DE ARAUJO	P	P	F	P	P	P	P	P
17	NATHALIA SILVA DE OLIVEIRA	P	P	P	F	P	P	P	P
18	REBECA ALYAH MARQUES DA SILVA REIS	P	F	P	F	P	P	F	P
19	SOPHIA AMARILHA POSSAMAI	P	P	P	P	P	P	P	P
20	SOPHIA SOUSA SILVA	P	P	P	P	P	P	P	P
21	STEPHANY ASSIS COSTA	DESLIGADA!!							

TURMA 7 - BALLET

PROF° ANA CLARA / Segunda e Quarta das 15h às 16h00

N°	NOME:	04/09	06/09	11/09	13/09	18/09	20/09	25/09	27/09
1	ANA JULIA RIBEIRO DOS SANTOS	P	P	P	P	P	P	P	P
2	ELOISA AUGUSTO LIMA	P	P	P	P	P	P	P	P
3	EMILLY CAMILLE RODRIGUES	F	DESLIGADA						
4	GIOVANNA DIAS SANTOS	P	P	F	F	P	F	P	P
5	ISABELLA BATISTA DE OLIVEIRA	F	P	F	P	F	P	F	P
6	LARYSSA CAMPOS DE MELO	P	P	P	P	P	P	F	P
7	LÍVIA RODRIGUES MONTEIRO	P	F	P	P	P	P	P	P
8	MARCELA ADRIELI SILVA LEITE	F	DESLIGADA						
9	PABLINNE TEIXEIRA LIMA	P	P	P	P	P	P	P	P
10	RAPHAELLA RODRIGUES ARAÚJO	P	P	P	F	P	P	P	F
11	THABATA WEINDL GODOI DE MOURA	F	P	P	F	F	P	P	P

PSF

TURMA 8 - BALLE									
PROF° ANA CLARA / Segunda e Quarta das 16h às 17h00									
N°	NOME:	04/09	06/09	11/09	13/09	18/09	20/09	25/09	27/09
1	ANA BEATRIZ FERREIRA GOMES	F	P	F	P	P	P	F	F
2	ANIUSKA ALANIS DEL VALLE	F	F	P	F	F	F	F	P
3	ESTHER HELOÍZA DIONIZIO MOTA	DESLIGADA							
4	GABRIELA DE ANDRADE SILVA	F	DESISTENTE						
5	GEOVANNA FEITOSA SOUSA	F	P	P	F	P	P	P	F
6	KEROLYN GABRIELLE	P	P	P	P	P	P	P	P
7	RAFAELA LOPES OLIVEIRA	P	P	P	P	P	P	P	P

Outubro/2023

TURMA 1 - BALLE												
PROF° ANA CLARA / Segunda e Quarta das 08h às 09h00												
N°	NOME:	02/10	04/10	09/10	11/10	16/10	18/10	23/10	25/10	30/10	Ensaio geral	Ensaio geral
1	EDUARDA LIMA PROCÓPIO	P	P	P	X	P	P	P	P	F	P	P
2	FABIANE BESERRA DA SILVA	P	P	F	X	P	P	P	P	F	P	P
3	GABRIELLE CRISTINA PRATA BATISTA	P	P	P	X	P	P	P	P	F	P	P
4	JULIA LIMA SILVA	P	F	P	X	P	F	P	F	P	P	P

TURMA 2 - BALLE												
PROF° ANA CLARA / Segunda e Quarta das 09h às 10h00												
N°	NOME:	02/10	04/10	09/10	11/10	16/10	18/10	23/10	25/10	30/10	saio geral	saio geral
1	ALICE FERREIRA MARTINS	P	P	F	X	P	P	P	P	P	P	P
2	ALLYCIA FERREIRA SOARES	P	P	P	X	P	P	P	F	P	P	P
3	ANA JULIA PIRES DA SILVA	P	F	P	X	P	P	P	P	P	P	P
4	ANA LUIZA LEMOS DE OLIVEIRA	P	P	P	X	F	F	P	P	P	P	P
5	ANNA LUISA DINIZ SILVA	P	P	P	X	F	FJ	P	F	P	P	F
6	BEATRIZ DOS SANTOS SANTANA	P	P	F	X	F	F	P	P	P	P	F
7	BIANCA FERNANDES MARTINS DA	P	F	P	X	P	P	P	F	P	P	P
8	JOANNA BRITO DOS SANTOS	F	P	P	X	P	P	P	F	P	P	F
9	MANUELA SANTOS OLIVEIRA	P	P	P	X	P	P	P	F	P	P	P
10	MELISSA LOURENÇO OLIVEIRA	P	P	P	X	P	P	P	P	P	P	P
11	MICAELLY MACEDO DE JESUS	P	F	P	X	P	P	P	P	P	P	F
12	SOFIA RODRIGUES PORFIRIO	P	P	P	X	P	P	P	P	P	P	F

PSF

TURMA 3 - BALLE

PROFª ANA CLARA / Terça e Quinta das 08h às 09h00

Nº	NOME:	03/10	05/10	10/10	12/10	17/10	19/10	24/10	26/10	31/10	saio geral	saio geral
1	ANNA GIULYA SOUSA SILVA	P	P	P	X	P	P	F	P	P	P	P
2	ANA JULIA OLIVEIRA DE JESUS	P	F	P	X	P	P	P	P	F	P	F
3	BRENDA CAETANO FONTANELLI	P	F	F	X	P	F	F	P	F	F	P
4	DAFFNY LIMA PACHECO	F	P	F	X	P	P	P	F	P	P	P
5	FERNANDA SOUSA MOREIRA DA SILVA	P	P	P	X	F	P	P	F	F	P	P
6	GEOVANNA ALVES BATISTA	P	F	F	X	P	P	P	F	P	P	P
7	HELOISA BATISTA DA COSTA	P	P	P	X	P	F	F	P	F	P	P
8	HELOISA SILVA MARTINS	P	P	P	X	P	F	P	F	P	P	P
9	ISABELLY BEATRIZ MARTINS	P	P	P	X	P	P	P	P	P	P	F
10	JULIANA BANDEIRA DE SOUZA BARBOSA	F	P	F	X	F	F	P	P	P	P	P
11	LAURA GONÇALVES CHAVES	F	P	P	X	P	P	P	P	P	F	F
12	MANUELLA CRISTINA BISPO NASCIMENTO	P	P	P	X	P	P	P	P	P	P	P
13	PIETRA ANASTÁCIO DA CUNHA	P	P	P	X	P	P	P	P	P	P	P
14	SOFIA PEREIRA DOS SANTOS	P	P	P	X	P	F	F	P	P	P	P
15	SOPHIA CHRISTINA ETTINGER CAMPOS	P	P	P	X	P	P	P	P	F	P	P
16	SOPHIA ISABELLY DIAS LAURENTINO	F	P	F	X	F	F	F	F	F	P	P
17	STHEFANY CAMPOS DE MORAIS	P	P	F	X	P	F	P	F	F	P	P
18	YASMIN FERNANDES FORMIGONI	P	P	F	X	P	P	P	P	F	P	P

TURMA 4 - BALLE

PROFª ANA CLARA / Terça e Quinta das 09h às 10h00

Nº	NOME:	03/10	05/10	10/10	12/10	17/10	19/10	24/10	26/10	31/10	Ensaio geral	Ensaio geral
1	ANA ALICE LEMOS DE OLIVEIRA	P	P	P	X	F	F	F	P	F	P	P
2	ANA LUIZA BARBOSA	P	P	P	X	P	P	P	P	F	P	P
3	ESTELA HELOISA LOPES DA SILVA	P	F	P	X	P	F	P	P	P	F	F
4	HELOISA DA SILVA SOARES	P	P	F	X	P	P	P	P	P	P	P
5	ISABELLY LIMA PACHECO	P	P	F	X	P	P	P	F	F	P	P
6	LARRYSSA SILVA DE ANDRADE				X							
7	LAURA CALIXTO VERÍSSIMO	P	P	P	X	P	F	P	P	P	P	P
8	LAURA VITÓRIA SANTOS	F	P	P	X	P	F	F	F	P	P	P
9	LETÍCIA NASCIMENTO ROCHA	P	P	F	X	F	P	P	P	P	P	P
10	LETICIA OLIVEIRA CAMPOS	P	F	P	X	P	P	P	P	F	P	P
11	LIVIA MACHADO DE CARVALHO	P	F	P	X	P	P	P	P	P	P	P
12	LORENA GREGORIO MOREIRA	P	P	P	X	F	P	P	P	P	P	P
13	MARI SOPHIA MENEZES COSTA	P	P	P	X	P	P	P	F	F	P	P
14	MARIA CLARA SOUTO R. DO NASCIMENTO	P	P	F	X	P	P	P	P	F	P	P
15	MARIA ISABELA SANTOS DE OLIVEIRA				X							
16	MARIA JULIA MARTINS MORENO	P			X							
17	MARIA SOPHIA MEDEIROS DA SILVA	P	P	F	X	F	P	F	P	F	P	F
18	MYRELLA GEOVANNA O. BAZILIO DE CASTRI				X							
19	VALENTINA MARIA RODRIGUES DOS SANTOS	P	F	F	X	P	F	F	P	P	P	P
20	VITÓRIA SOUZA DE OLIVEIRA	P	P	P	X	P	F	F	P	P	P	P

TURMA 5 - BALLE

PROFª ANA CLARA / Segunda e Quarta das 13h às 14h00

Nº	NOME:	02/10	04/10	09/10	11/10	16/10	18/10	23/10	25/10	30/10	Ensaio geral	Ensaio geral
1	AGHATA STHEFANY DA SILVA	P	P	X		X						
2	ANA CAROLINE DA ROCHA SUTIL	F	F	X	P	X	F	P	P	P	P	P
3	BRENDA EMANUELLE M. GOMES MELO	P	P	X	P	X	P	F	F	P	P	P
4	GEOVANNA VICTORIA GOMES PEREIRA	P	P	X	P	X	F	P	P	P	P	P
5	HALYSSA CLARA DOS SANTOS	P	P	X	P	X	P	F	P	F	P	P
6	LARA LUIZA SOUZA BARREIRA	P	F	X	P	X	P	P	P	P	P	P
7	LARA SARTORIO DE LIMA	P	P	X	P	X	P	P	P	F	P	P
8	MARIA EDUARDA DA ROCHA SUTIL	F	F	X	P	X	P	P	P	P	P	P
9	MARIA SOPHIA RAMOS SILVA	P	F	X	P	X	P	P	P	P	P	P
10	MILENA LIMA ARAÚJO	P	P	X	P	X	P	P	P	F	P	P
11	MILENA RODRIGUES DE OLIVEIRA	F	P	X	P	X	P	F	P	P	P	P
12	NICOLLE CARLOS NASCIMENTO	P	P	X	F	X	P	P	P	F	P	P
13	RAYSSA CAVALCANTE DE SOUSA	F	F	X	P	X	F	P	P	F	P	P
14	REBECA MARTINS BRUNO	P	P	X	F	X	P	P	P	P	F	P

PSF

TURMA 6 - BALLE

PROFª ANA CLARA / Segunda e Quarta das 14h às 15h00

Nº	NOME:	02/10	04/10	09/10	11/10	16/10	18/10	23/10	25/10	30/10	Ensaio geral	Ensaio geral
1	ALEXIA DOS SANTOS SILVA	P	P	X	P	X	P	P	P	P	P	P
2	ALICE SOUZA SAMPAIO	P	P	X	P	X	P	P	P	P	P	P
3	ANA BEATRIZ DOS SANTOS ABAD	P	F	X	P	X	P	F	P	P	P	P
4	ANA LUIZA DA SILVA SOUZA	F	P	X	P	X	P	P	F	P	P	P
5	ELISA MOURA SHACKLETON	P	F	X	P	X	P	P	P	P	P	F
6	ISABELLA ALMEIDA DE OLIVEIRA	P	P	X	P	X	P	P	P	P	P	F
7	LÍVIA LOPES DA SILVA SOUZA	P	P	X	P	X	P	P	P	P	P	F
8	LORENA COSTA SILVA	P	P	X	P	X	P	FJ	P	FJ	P	P
9	LORENA MICHELETTE VIEIRA DA S	F	P	X	P	X	P	P	F	P	P	F
10	MANOELLA RIBEIRO DE LIMA	P	P	X	P	X	P	P	F	P	P	P
11	MANUELA PEREIRA DOS SANTOS	P	P	X	P	X	P	F	P	P	F	P
12	MARIANA LIMA DE ARAUJO	P	P	X	P	X	P	P	P	F	P	P
13	NATHALIA SILVA DE OLIVEIRA	P	P	X	P	X	P	P	P	P	P	F
14	REBECA ALYAH MARQUES DA SIL	P	P	X	P	X	F	P	F	F	P	P
15	SOPHIA AMARILHA POSSAMAI	F	P	X	F	X	P	P	F	P	P	F
16	SOPHIA SOUSA SILVA	P	P	X	P	X	P	P	P	P	P	P
17	STEPHANY ASSIS COSTA	P	FJ	X	FJ	X	FJ	P	P	P	P	P

TURMA 7 - BALLE

PROFª ANA CLARA / Segunda e Quarta das 15h às 16h00

Nº	NOME:	02/10	04/10	09/10	11/10	16/10	18/10	23/10	25/10	30/10	Ensaio geral	Ensaio geral
1	ANA JULIA RIBEIRO DOS SANTOS	P	P	X	P	X	P	P	P	P	P	P
2	ELOISA AUGUSTO LIMA	P	P	X	P	X	F	P	P	P	P	P
3	GIOVANNA DIAS SANTOS	P	P	X	F	X	P	P	P	P	F	F
4	ISABELLA BATISTA DE OLIVEIRA	P	F	X	P	X	P	F	F	P	F	P
5	LARYSSA CAMPOS DE MELO	P	F	X	P	X	F	P	P	P	P	F
6	LÍVIA RODRIGUES MONTEIRO	P	P	X	P	X	P	P	P	P	P	P
7	PABLINNE TEIXEIRA LIMA	P	P	X	P	X	P	P	P	P	P	P
8	RAPHAELLA RODRIGUES ARAÚJO	P	P	X	F	X	F	F	P	P	P	P
9	THABATA WEINDL GODOI DE MOURA	P	F	X	F	X	P	F	P	F	P	P

TURMA 8 - BALLE

PROFª ANA CLARA / Segunda e Quarta das 16h às 17h00

Nº	NOME:	02/10	04/10	09/10	11/10	16/10	18/10	23/10	25/10	30/10	Ensaio geral	Ensaio geral
1	ANA BEATRIZ FERREIRA GOMI	F	P	X	P	X	P	F	F	F	P	P
2	ANIUSKA ALANIS DEL VALLE	P	F	X	P	X	P	F	F	P	P	F
3	GEOVANNA FEITOSA SOUSA	P	P	X	P	X	F	P	P	P	P	P
4	KEROLYN GABRIELLE	P	P	X	P	X	P	P	P	P	P	F
5	RAFAELA LOPES OLIVEIRA	P	P	X	F	X	P	P	P	P	P	P

Novembro e Dezembro/2023

TURMA 1 - BALLE

Segunda e Quarta das 08h às 09h00

Nº	NOME:	01/11	06/11	08/11	13/11	15/11	20/11	22/11	27/11	29/11	Ensaio Geral	02/11	04/12
1	EDUARDA LIMA PROCÓPIO	P	P	P	P	X	X	P	P	P	P	P	P
2	FABIANE BESERRA DA SILVA	P	P	P	P	X	X	P	P	P	P	P	P
3	GABRIELLE CRISTINA PRATA BATISTA	P	F	F	F	X	X	P	P	F	P	P	P
4	JULIA LIMA SILVA	P	P	P	P	X	X	F	F	P	P	P	P

PSF

TURMA 2 - BALLE

Segunda e Quarta das 09h às 10h00

Nº	NOME:	01/11	06/11	08/11	13/11	15/11	20/11	22/11	27/11	29/11	ensaio Geral	02/12	04/12
1	ALICE FERREIRA MARTINS	P	P	P	P	X	X	P	P	P	P	P	P
2	ALLYCIA FERREIRA SOARES	P	F	F	P	X	X	F	F	P	P	P	P
3	ANA JULIA PIRES DA SILVA	P	P	F	P	X	X	P	F	P	P	P	P
4	ANA LUIZA LEMOS DE OLIVEIRA	F	F	P	P	X	X	F	F	F	P	P	P
5	BEATRIZ DOS SANTOS SANTANA	F	P	P	P	X	X	F	P	P	P	P	P
6	BIANCA FERNANDES MARTINS DA SILVA	F	P	P	P	X	X	P	F	P	P	P	P
7	JOANNA BRITO DOS SANTOS												
8	MANUELA SANTOS OLIVEIRA	P	P	P	P	X	X	F	P	F	P	P	P
9	MELISSA LOURENÇO OLIVEIRA	F	P	P	P	X	X	P	P	P	P	P	P
10	MICAELLY MACEDO DE JESUS	F	F	P	P	X	X	P	P	P	P	P	P
11	SOFIA RODRIGUES PORFIRIO	P	P	P	P	X	X	P	P	P	P	P	P

TURMA 3 - BALLE

Terça e Quinta das 08h às 09h00

Nº	NOME:	02/11	07/11	09/11	14/11	16/11	21/11	23/11	28/11	30/11	ensaio Geral	02/12	05/12
1	ANNA GIULYA SOUSA SILVA	X	P	P	P	F	P	P	P	P	P	P	P
2	ANA JULIA OLIVEIRA DE JESUS	X	P	P	P	P	P	F	P	P	P	P	P
3	BRENDA CAETANO FONTANELLI	X	P	P	P	P	P	F	P	P	P	P	F
4	DAFFNY LIMA PACHECO	X	P	P	P	P	P	F	P	P	P	F	P
5	FERNANDA SOUSA MOREIRA DA SILVA	X	P	F	P	F	P	P	F	P	P	P	P
6	GEOVANNA ALVES BATISTA	X	P	P	F	F	P	F	P	P	P	P	P
7	HELOISA BATISTA DA COSTA	X	P	P	F	P	F	P	F	F	P	P	F
8	HELOISA SILVA MARTINS	X	P	P	P	F	P	P	P	P	P	P	P
9	ISABELLY BEATRIZ MARTINS	X	P	P	P	P	P	P	P	P	P	P	P
10	JULIANA BANDEIRA DE SOUZA BARBOSA	X	F	P	F	F	P	P	P	P	P	F	P
11	LAURA GONÇALVES CHAVES	X	P	P	P	P	P	P	P	P	P	P	F
12	MANUELLA CRISTINA BISPO NASCIMENTO	X	P	P	P	P	P	F	P	P	P	P	P
13	PIETRA ANASTÁCIO DA CUNHA	X	P	P	P	P	P	P	P	F	P	P	F
14	SOFIA PEREIRA DOS SANTOS	X	P	F	F	F	P	P	P	P	P	P	P
15	SOPHIA CHRISTINA ETTINGER CAMPOS	X	P	P	P	P	P	P	P	P	P	P	P
16	SOPHIA ISABELLY DIAS LAURENTINO												
17	STHEFANY CAMPOS DE MORAIS	X	P	F	F	F	P	F	P	P	P	P	F
18	YASMIN FERNANDES FORMIGONI	X	F	P	P	P	P	F	P	P	P	P	P

TURMA 3 - BALLE

Terça e Quinta das 08h às 09h00

Nº	NOME:	02/11	07/11	09/11	14/11	16/11	21/11	23/11	28/11	30/11	ensaio Geral	02/12	05/12
1	ANNA GIULYA SOUSA SILVA	X	P	P	P	F	P	P	P	P	P	P	P
2	ANA JULIA OLIVEIRA DE JESUS	X	P	P	P	P	P	F	P	P	P	P	P
3	BRENDA CAETANO FONTANELLI	X	P	P	P	P	P	F	P	P	P	P	F
4	DAFFNY LIMA PACHECO	X	P	P	P	P	P	F	P	P	P	F	P
5	FERNANDA SOUSA MOREIRA DA SILVA	X	P	F	P	F	P	P	F	P	P	P	P
6	GEOVANNA ALVES BATISTA	X	P	P	F	F	P	F	P	P	P	P	P
7	HELOISA BATISTA DA COSTA	X	P	P	F	P	F	P	F	F	P	P	F
8	HELOISA SILVA MARTINS	X	P	P	P	F	P	P	P	P	P	P	P
9	ISABELLY BEATRIZ MARTINS	X	P	P	P	P	P	P	P	P	P	P	P
10	JULIANA BANDEIRA DE SOUZA BARBOSA	X	F	P	F	F	P	P	P	P	P	F	P
11	LAURA GONÇALVES CHAVES	X	P	P	P	P	P	P	P	P	P	P	F
12	MANUELLA CRISTINA BISPO NASCIMENTO	X	P	P	P	P	P	F	P	P	P	P	P
13	PIETRA ANASTÁCIO DA CUNHA	X	P	P	P	P	P	P	P	F	P	P	F
14	SOFIA PEREIRA DOS SANTOS	X	P	F	F	F	P	P	P	P	P	P	P
15	SOPHIA CHRISTINA ETTINGER CAMPOS	X	P	P	P	P	P	P	P	P	P	P	P
16	SOPHIA ISABELLY DIAS LAURENTINO												
17	STHEFANY CAMPOS DE MORAIS	X	P	F	F	F	P	F	P	P	P	P	F
18	YASMIN FERNANDES FORMIGONI	X	F	P	P	P	P	F	P	P	P	P	P

PSF

TURMA 4 - BALLE													
Terça e Quinta das 09h às 10h00													
Nº	NOME:	02/11	07/11	09/11	14/11	16/11	21/11	23/11	28/11	30/11	ensaio Geral	02/12	05/12
1	ANA ALICE LEMOS DE OLIVEIRA	X	F	P	P	F	P	F	F	F	P	P	P
2	ANA LUIZA BARBOSA	X	P	P	P	P	P	F	P	P	P	P	P
3	ESTELA HELOISA LOPES DA SILVA	X	F	P	P	P	P	P	P	P	P	P	F
4	HELOÍSA DA SILVA SOARES	X	P	P	P	P	P	P	P	P	P	P	P
5	ISABELLY LIMA PACHECO	X	P	P	P	P	P	F	P	P	P	P	P
6	LARRYSSA SILVA DE ANDRADE												
7	LAURA CALIXTO VERÍSSIMO	X	P	P	P	P	P	F	P	P	P	P	P
8	LAURA VITÓRIA SANTOS	X	P	P	P	P	P	F	P	P	P	P	F
9	LETÍCIA NASCIMENTO ROCHA	X	P	F	P	F	P	F	P	P	P	P	P
10	LETICIA OLIVEIRA CAMPOS	X	P	P	P	F	F	P	F	P	P	P	P
11	LIVIA MACHADO DE CARVALHO	X	P	P	P	F	P	P	P	P	P	P	P
12	LORENA GREGORIO MOREIRA	X	P	F	P	P	P	P	P	P	P	P	F
13	MARI SOPHIA MENEZES COSTA	X	P	P	P	P	P	P	P	P	P	P	P
14	MARIA CLARA SOUTO R. DO NASCIMENTO	X	P	P	F	P	F	F	P	F	P	P	P
15	MARIA ISABELA SANTOS DE OLIVEIRA			P	F								
16	MARIA JULIA MARTINS MORENO				F								
17	MARIA SOPHIA MEDEIROS DA SILVA	X	P	P	P	P	P	P	P	P	P	P	P
18	MYRELLA GEOVANNA O. BAZILIO DE CASTRO												
19	VALENTINA MARIA RODRIGUES DOS SANTOS	X	P	P	P	F	P	P	P	P	P	P	F
20	VITÓRIA SOUZA DE OLIVEIRA	X	P	P	P	F	P	F	P	P	P	P	P

TURMA 5 - BALLE													
Segunda e Quarta das 13h às 14h00													
Nº	NOME:	01/11	06/11	08/11	13/11	15/11	20/11	22/11	27/11	29/11	ensaio Geral	02/12	04/12
1	AGHATA STHEFANY DA SILVA												
2	ANA CAROLINE DA ROCHA SUTIL	P	P	F	P	X	X	P	P	P	P	P	P
3	BRENDA EMANUELLE M. GOMES MELO	P	P	P	P	X	X	P	P	P	P	P	F
4	GEOVANNA VICTORIA GOMES PEREIRA	P	P	P	F	X	X	F	P	P	P	P	P
5	HALYSSA CLARA DOS SANTOS	P	P	P	F	X	X	P	P	P	P	P	P
6	LARA LUIZA SOUZA BARREIRA												
7	LARA SARTORIO DE LIMA	P	P	P	P	X	X	P	P	P	P	P	F
8	MARIA EDUARDA DA ROCHA SUTIL	P	P	F	P	X	X	P	P	P	P	P	P
9	MARIA SOPHIA RAMOS SILVA	P	P	P	P	X	X	P	P	P	P	P	P
10	MILENA LIMA ARAÚJO	P	P	F	P	X	X	P	F	P	P	P	P
11	MILENA RODRIGUES DE OLIVEIRA	F	F	P	P	X	X	P	P	P	P	P	P
12	NICOLLE CARLOS NASCIMENTO	P	P	F	F	X	X	P	F	P	P	P	P
13	RAYSSA CAVALCANTE DE SOUSA	F	P	P	P	X	X	P	P	P	P	P	F
14	REBECA MARTINS BRUNO	P	P	P	P	X	X	F	P	F	P	P	P

TURMA 6 - BALLE													
Segunda e Quarta das 14h às 15h00													
Nº	NOME:	01/11	06/11	08/11	13/11	15/11	20/11	22/11	27/11	29/11	ensaio Geral	02/12	04/12
1	ALEXIA DOS SANTOS SILVA	P	P	P	P	X	X	P	P	P	P	P	P
2	ALICE SOUZA SAMPAIO	P	P	P	P	X	X	P	P	P	F	P	P
3	ANA BEATRIZ DOS SANTOS ABADÉ	F	P	P	P	X	X	P	F	P	P	P	F
4	ANA LUIZA DA SILVA SOUZA	P	P	P	P	X	X	P	P	P	P	P	P
5	ELISA MOURA SHACKLETON	P	P	P	P	X	X	F	F	P	F	P	F
6	ISABELLA ALMEIDA DE OLIVEIRA	P	P	P	F	X	X	F	P	P	P	P	P
7	LIVIA LOPES DA SILVA SOUZA	P	P	P	P	X	X	F	P	P	P	P	P
8	LORENA COSTA SILVA	F	P	F	F	X	X	P	P	P	F	P	P
9	LORENA MICHELETTE VIEIRA DA SILVA	P	P	F	P	X	X	P	P	P	P	P	F
10	MANOELLA RIBEIRO DE LIMA	P	P	P	P	X	X	F	P	P	P	P	P
11	MANUELA PEREIRA DOS SANTOS ESTRELA	P	P	P	P	X	X	P	P	P	P	P	F
12	MARIANA LIMA DE ARAUJO	P	P	F	F	X	X	P	F	P	P	P	F
13	NATHALIA SILVA DE OLIVEIRA	F	P	F	P	X	X	F	F	P	P	P	F
14	REBECA ALYAH MARQUES DA SILVA REIS	P	P	P	P	X	X	P	P	F	P	P	P
15	SOPHIA AMARILHA POSSAMAI	P	P	P	P	X	X	F	P	P	F	P	P
16	SOPHIA SOUSA SILVA	P	P	P	P	X	X	P	P	P	P	P	F
17	STEPHANY ASSIS COSTA	P	P	P	P	X	X	P	P	P	P	P	P

TURMA 7 - BALLET													
Segunda e Quarta das 15h às 16h00													
Nº	NOME:	01/11	06/11	08/11	13/11	15/11	20/11	22/11	27/11	29/11	ensaio Geral	02/12	04/12
1	ANA JULIA RIBEIRO DOS SANTOS	P	P	P	P	X	X	P	P	P	P	P	P
2	ELOISA AUGUSTO LIMA	P	P	P	P	X	X	P	P	P	P	P	P
3	GIOVANNA DIAS SANTOS	P	F	P	P	X	X	P	F	F	P	P	F
4	ISABELLA BATISTA DE OLIVEIRA	P	P	F	P	X	X	F	P	P	P	P	F
5	LARYSSA CAMPOS DE MELO	P	P	P	P	X	X	F	P	P	P	P	P
6	LÍVIA RODRIGUES MONTEIRO	P	P	P	P	X	X	P	P	P	P	P	P
7	PABLINNE TEIXEIRA LIMA	P	P	P	P	X	X	P	P	P	P	P	P
8	RAPHAELLA RODRIGUES ARAÚJO	P	P	P	P	X	X	P	P	P	P	P	P
9	THABATA WEINDL GODOI DE MOURA	P	P	F	P	X	X	P	P	P	P	P	P

TURMA 8 - BALLET													
Segunda e Quarta das 16h às 17h00													
Nº	NOME:	01/11	06/11	08/11	13/11	15/11	20/11	22/11	27/11	29/11	ensaio Geral	02/12	04/12
1	ANA BEATRIZ FERREIRA GOMES	P	F	P	F	X	X	F	F	P	P	P	P
2	ANIUSKA ALANIS DEL VALLE	P	P	F	F	X	X	F	F	F	P	P	F
3	GEOVANNA FEITOSA SOUSA	P	P	P	F	X	X	P	P	F	P	P	P
4	KEROLYN GABRIELLE	P	P	F	P	X	X	P	P	P	P	P	P
5	RAFAELA LOPES OLIVEIRA	P	F	P	F	X	X	P	P	P	P	P	P

PSF

6. INSCRIÇÕES

#	TURMA	OFICINA	ALUNA
1	Turma 1	Ballet	EDUARDA LIMA PROCÓPIO
2	Turma 1	Ballet	FABIANE BESERRA DA SILVA
3	Turma 1	Ballet	Gabrielle Cristina Prata Batista
4	Turma 3	Ballet	JULIA CHAVES FREIRE SILVA
5	Turma 1	Ballet	JULIA LIMA SILVA
6	Turma 2	Ballet	Alice Ferreira Martins
7	Turma 2	Ballet	ALLYCIA FERREIRA SOARES
8	Turma 2	Ballet	ANA JULIA PIRES DA SILVA
9	Turma 2	Ballet	ANA LUIZA LEMOS DE OLIVEIRA
10	Turma 2	Ballet	BEATRIZ CHRISTINA MARTINS MORENO
11	Turma 2	Ballet	BEATRIZ DOS SANTOS SANTANA
12	Turma 2	Ballet	BIANCA FERNANDES MARTINS DA SILVA
13	Turma 2	Ballet	MANUELA SANTOS OLIVEIRA
14	Turma 2	Ballet	NATALI OLIVEIRA LIMA
15	Turma 3	Ballet	ESTHER ARAÚJO BONATTI
16	Turma 3	Ballet	ESTHER HADASSA ALVES DA SILVA
17	Turma 3	Ballet	GEOVANNA ALVES BATISTA
18	Turma 3	Ballet	SOPHIA CHRISTINA ETTINGER CAMPOS
19	Turma 3	Ballet	Yasmin Fernandes Formigoni
20	Turma 3	Ballet	HELOISA SILVA MARTINS
21	Turma 3	Ballet	MANUELLA CRISTINA BISPO NASCIMENTO
22	Turma 3	Ballet	SOFIA PEREIRA DOS SANTOS
23	Turma 4	Ballet	Estela Heloisa Lopes da Silva
24	Turma 4	Ballet	vitória Souza de Oliveira
25	Turma 4	Ballet	Maria Sophia Medeiros da Silva
26	Turma 4	Ballet	LORENA GREGORIO MOREIRA
27	Turma 4	Ballet	Maria Julia Martins Moreno
28	Turma 4	Ballet	VALENTINA MARIA RODRIGUES DOS SANTOS
29	Turma 4	Ballet	Letícia Nascimento Rocha
30	Turma 4	Ballet	Anna Paula Pereira de Jesus
31	Turma 4	Ballet	LORENA GOMES DE ALMEIDA
32	Turma 4	Ballet	Maria Clara Souto Rodrigues do Nascimento
33	Turma 4	Ballet	Leticia Oliveira Campos
34	Turma 4	Ballet	MYRELLA GEOVANNA OLIVEIRA BAZILIO DE CASTRO
35	Turma 4	Ballet	ANA ALICE LEMOS DE OLIVEIRA
36	Turma 5	Ballet	Ana Caroline da Rocha Sutil
37	Turma 5	Ballet	Maria Eduarda da Rocha Sutil
38	Turma 5	Ballet	HILLARY ARAUJO DOS SANTOS
39	Turma 5	Ballet	LARA SARTORIO DE LIMA
40	Turma 5	Ballet	HALYSSA CLARA DOS SANTOS
41	Turma 5	Ballet	HELOYSA VITÓRIA SANTOS SORELI
42	Turma 5	Ballet	JULIA DEMÉTRIO SILVA COUTO

#	TURMA	OFICINA	ALUNA
43	Turma 5	Ballet	JULIA RAFAELLY MARIANO DE OLIVEIRA
44	Turma 5	Ballet	MILENA LIMA ARAÚJO
45	Turma 5	Ballet	MILENA RODRIGUES DE OLIVEIRA
46	Turma 5	Ballet	RAYSSA CAVALCANTE DE SOUSA
47	Turma 6	Ballet	Manoella Ribeiro de Lima
48	Turma 6	Ballet	MALU ROCHA DANTAS
49	Turma 6	Ballet	Mariana Lima de Araujo
50	Turma 6	Ballet	ANA LUIZA BARBOSA CORREIRA
51	Turma 6	Ballet	Sarah Oliveira dos Santos
52	Turma 6	Ballet	Manuela Pereira dos Santos Estrela
53	Turma 6	Ballet	REBECA ALYAH MARQUES DA SILVA REIS
54	Turma 2	Ballet	ANNA LUISA DINIZ SILVA
55	Turma 7	Ballet	ISABELLA BATISTA DE OLIVEIRA
56	Turma 7	Ballet	Livia Rodrigues Monteiro
57	Turma 7	Ballet	ELOISA AUGUSTO LIMA
58	Turma 7	Ballet	JOYCE SILVA OLIVEIRA
59	Turma 7	Ballet	MARCELA ADRIELI SILVA LEITE
60	Turma 7	Ballet	THABATA WEINDL GODOI DE MOURA
61	Turma 8	Ballet	Aniuska Alanis Del Valle
62	Turma 8	Ballet	ESTHER HELOÍZA DIONIZIO MOTA
63	Turma 8	Ballet	GEOVANNA FEITOSA SOUSA
64	Turma 8	Ballet	LETICIA DE SOUZA REIS CASTRO
65	Turma 8	Ballet	RAFAELA LOPES OLIVEIRA
66	Turma 3	Ballet	Sthefany Campos de Moraes
67	Turma 2	Ballet	MARINA RAFAELA PEREIRA DA SILVA
68	Turma 4	Ballet	Aghata Thuane Lima Silva
69	Turma 4	Ballet	Larryssa Silva de Andrade
70	Turma 3	Ballet	Juliana Bandeira de Souza Barbosa
71	Turma 5	Ballet	MARIA SOPHIA RAMOS SILVA
72	Turma 6	Ballet	SOPHIA AMARILHA POSSAMAI
73	Turma 3	Ballet	BRENDA CAETANO FONTANELLI
74	Turma 8	Ballet	ANA BEATRIZ FERREIRA GOMES
75	Turma 3	Ballet	PIETRA ANASTÁCIO DA CUNHA
76	Turma 3	Ballet	LAURA GONÇALVES CHAVES
77	Turma 7	Ballet	NICOLE SOARES DIAS
78	Turma 7	Ballet	LAVINYA LOHANNY RAMOS OLIVEIRA
79	Turma 5	Ballet	ISADORA SILVA OLIVEIRA
80	Turma 2	Ballet	MICAELLY MACEDO DE JESUS
81	Turma 2	Ballet	MARIANA SOARES DE SOUSA
82	Turma 3	Ballet	FERNANDA SOUSA MOREIRA DA SILVA
83	Turma 5	Ballet	THAYNÁ VITÓRIA DA SILVA MARQUES
84	Turma 2	Ballet	ISIS FERNANDA MENDES RIBEIRO

PSF

#	TURMA	OFICINA	ALUNA
85	Turma 2	Ballet	NAWANDA GAMA DE JESUS
86	Turma 2	Ballet	JOANNA BRITO DOS SANTOS
87	Turma 5	Ballet	Yasmim Ferreira dos Santos
88	Turma 3	Ballet	NICOLLY EMANUELE CABRAL SERRA
89	Turma 3	Ballet	DAFFNY LIMA PACHECO
90	Turma 7	Ballet	ANA JULIA RIBEIRO DOS SANTOS
91	Turma 2	Ballet	MELISSA LOURENÇO OLIVEIRA
92	Turma 3	Ballet	VITORIA BEATRIZ ALVES SIMÕES DE MACEDO
93	Turma 8	Ballet	MANUELA OLIVEIRA DOS SANTOS
94	Turma 6	Ballet	LAURA MOREIRA DE ARAÚJO
95	Turma 6	Ballet	ANA SOPHIA SILVA DOS SANTOS
96	Turma 3	Ballet	Lorena Ferreira Da Silva
97	Turma 5	Ballet	BRENDA EMANUELLE MARQUES GOMES MELO
98	Turma 6	Ballet	SOPHIA SOUSA SILVA
99	Turma 8	Ballet	NICOLLE CARDOSO NASCIMENTO
100	Turma 7	Ballet	LARYSSA CAMPOS DE MELO
101	Turma 3	Ballet	Vitoria Ferreira dos Santos
102	Turma 4	Ballet	LAURA CALIXTO VERÍSSIMO
103	Turma 4	Ballet	MARIA ISABELA SANTOS DE OLIVEIRA
104	Turma 4	Ballet	MARIA CLARA DA SILVA MARQUES
105	Turma 2	Ballet	SOFIA RODRIGUES PORFIRIO
106	Turma 4	Ballet	ISABELLY LIMA PACHECO
107	Turma 4	Ballet	LIVIA MACHADO DE CARVALHO
108	Turma 6	Ballet	LORENA MICHELETTE VIEIRA DA SILVA
109	Turma 3	Ballet	ISABELLY BEATRIZ MARTINS
110	Turma 5	Ballet	LAURA ARAUJO DA SILVA
111	Turma 7	Ballet	Taiane Felix da Silva
112	Turma 6	Ballet	STEPHANY ASSIS COSTA
113	Turma 3	Ballet	SOPHIA ISABELLY DIAS LAURENTINO
114	Turma 5	Ballet	ANA BEATRIZ DOS SANTOS ABADE
115	Turma 6	Ballet	Nathalia Silva de Oliveira
116	Turma 6	Ballet	LIVIA LOPES DA SILVA SOUZA
117	Turma 6	Ballet	Helena Pereira Melo
118	Turma 4	Ballet	Maria Helena Matias Jesus
119	Turma 6	Ballet	ALEXIA DOS SANTOS SILVA
120	Turma 5	Ballet	REBECA BARROS ALVES SILVA
121	Turma 7	Ballet	Giovanna Dias Santos
122	Turma 7	Ballet	PABLINNE TEIXEIRA LIMA
123	Turma 5	Ballet	GEOVANNA VICTORIA GOMES PEREIRA
124	Turma 6	Ballet	LORENA COSTA SILVA
125	Turma 6	Ballet	Isabella Almeida de Oliveira
126	Turma 5	Ballet	AGHATA STHEFANY DA SILVA

PSF

#	TURMA	OFICINA	ALUNA
127	Turma 6	Ballet	ELISA MOURA SHACKLETON
128	Turma 7	Ballet	EMILLY CAMILLY RODRIGUES DE JESUS
129	Turma 8	Ballet	Kerolyn Gabrielle Mariiano de Oliveira
130	Turma 2	Ballet	MELISSA LOURENÇO OLIVEIRA
131	Turma 2	Ballet	SOFIA RODRIGUES PORFIRIO
132	Turma 3	Ballet	ANNA GIULYA SOUSA SILVA
133	Turma 3	Ballet	ANA JULIA OLIVEIRA DE JESUS
134	Turma 3	Ballet	DAFFNY LIMA PACHECO
135	Turma 3	Ballet	HELOISA BATISTA DA COSTA
136	Turma 3	Ballet	ISABELLY BEATRIZ MARTINS
137	Turma 4	Ballet	HELOÍSA DA SILVA SOARES
138	Turma 4	Ballet	LARRYSSA SILVA DE ANDRADE
139	Turma 4	Ballet	LAURA VITÓRIA SANTOS
140	Turma 4	Ballet	LETÍCIA NASCIMENTO ROCHA
141	Turma 4	Ballet	MARI SOPHIA MENEZES COSTA
142	Turma 5	Ballet	AGHATA STHEFANY DA SILVA
143	Turma 5	Ballet	LARA LUIZA SOUZA BARREIRA
144	Turma 5	Ballet	REBECA MARTINS BRUNO
145	Turma 6	Ballet	ALICE SOUZA SAMPAIO
146	Turma 6	Ballet	ANA LUIZA DA SILVA SOUZA
147	Turma 6	Ballet	MANUELA PEREIRA DOS SANTOS ESTRELA
148	Turma 7	Ballet	RAPHAELLA RODRIGUES ARAÚJO

INSTITUTO CRISTÃO DE ENSINO E CULTURA
CNPJ 30.231.366/0001-32
Paulo Sergio Falçarella
Diretor Presidente